

frech styler
 Fahrräder · Zubehör · Service
Leasen Sie bei uns Ihr Jobrad!
 Öffnungszeiten:
 Mo, Mi, Do, Fr 10-18 Uhr,
 Sa 10-13.30 Uhr, Di geschlossen
 Alt-Möllner Str. 2 · 23879 Mölln
 Tel.: 0 45 42 / 82 76 46

MARKT

Wochenendzeitung für Ratzeburg, Mölln und Umgebung
 Tel. 0 45 41 / 86 36-0 • Fax 0 45 41 / 86 36-5309 • Heinrich-Hertz-Str. 5 • 23909 Ratzeburg
 14. Woche * 56. Jahrgang * Sonnabend, 8. April 2023

AUTOBEUGE
 Bosch-Service | KS Autoglas | Aluca
 Tel. 04542 / 843206
 info@auto-beuge.de
 Die KFZ-Meisterwerkstatt für alle Modelle & Marken in Mölln
 Bosch Service | Vielfältig.Service.Mobilität. | K9 | ALUCA

Kostenlose Informations- und Anzeigenzeitung • Druckauflage 39.000 shz das medienhaus H. Beuge GmbH - Alt-Möllner Str. 19 - 23879 Mölln

Der Möllner Einzelhandel bleibt weiterhin erreichbar

Geschäfte erstatten während der Baumaßnahme teilweise die Parkgebühren

Am Dienstag, 11. April, soll es endlich losgehen: Die Neugestaltung der Hauptstraße in Mölln. Was am Ende ein Gewinn für alle in der Innenstadt werden soll, treibt aktuell manchen Einzelhändler noch die Sorgenfalten auf die Stirn. Über mehrere Jahre wird die Straße in drei zeitlichen Abschnitten zur Baustelle. Die Stadt Mölln möchte die negativen Auswirkungen abmildern. Ebenso ist die Kaufmannschaft bemüht, die Kunden weiterhin in die Stadt zu locken.

MÖLLN. „Der Möllner Einzelhandel schenkt seinen Kunden eine Stunde Einkaufszeit“, lautet das Motto einer Aktion, die kurzfristig initiiert wurde. „Das ist unsere Botschaft. Die Idee dazu kam von den Einzelhändlern“, erklärt Möllns Citymanagerin Monika Siegel dem MARKT. In dem neunköpfigen Einzelhandelsbeirat suchte man nach Möglichkeiten, die Einschränkungen für Kunden erträglicher zu machen und klar zu signalisieren, dass die Innenstadt-Geschäfte auch weiterhin zu erreichen sind. „Ich finde es toll, dass sich kurzfristig 20 Geschäfte an der Aktion beteiligen“, freut sich Monika Siegel. Die Geschäfte erstatten ab einem bestimmten Einkaufswert ihren Kunden einen Euro Parkgebühr. Wie hoch der Einkaufswert ist, bleibt aber den einzelnen Geschäften überlassen. Denkbar ist ein Betrag zwischen 10 und 30 Euro. „Einfach Parkschein vorzeigen und in Ruhe shoppen“, so Siegel, die auf weitere Teilnehmer hofft. Die Stadt Mölln unterstützt die Aktion. Sie übernimmt die Druckkosten für die in



Citymanagerin Monika Siegel (Mitte) und die beiden Einzelhändlerinnen Anke Plathoff (li.) und Petra Landau stellen das Konzept zur Erstattung von Parkgebühren vor. Foto: M. Nordmann

den Geschäften ausgelegten Flyer und Aufkleber, an denen man die teilnehmenden Geschäfte erkennen kann. „Die Verwaltung prüft derzeit auch die Einführung einer so genannten Brötchentaste, die ein zeitweise kostenfreies Parken erlaubt“, sagt die Citymanagerin. Übrigens: sonnabends und sonntags kann man weiterhin gebührenfrei in der Stadt parken. Dennoch, ganz unbeschwert gibt man sich unter den Einzelhändlern nicht. „Das Thema Baumaßnahme beschäftigt uns sehr, auch unsere Angestellten. Die haben einfach Angst“, umschreibt es Petra Landau, die mit ihrem Mann das Fachge-

schäft für Küchenzubehör an Landau führt. Sie wie auch Anke Plathoff von Brüggemann Schuhe fürchten einen Umsatzrückgang. Aber, so Plathoff: „Wir wollen alle unseren Beitrag leisten. Wir müssen zusammen halten.“

Gemeinsam wollen die an der Aktion beteiligten Geschäfte den Kunden etwas Gutes tun und zeigen: „Wir freuen uns, dass Ihr da seid“. Aktuelle Informationen zur Baumaßnahme gibt es unter www.moelln-buddelt.de. mmo

Uschi's
 0 45 41 - 87 89 41
 23911 Schmilau Ratzeburger Str. 2
 Sandra Reisner Chefin „Uschi“ Björn Brose Kfz-Meister
 - Meister Qualität - Rundum Service - Faire Preise -
Reifeneinlagerung Winterreifen
 nur 25,00 4 Räder/ Saison 195/65 R15 91T 205/55 R16 91T
 ab 72,90** ab 87,60**
Inspektion
 ab 79,90*
 „Werkstatt Ersatzwagen“ * zzgl. Material ** zzgl. Montage

Unfallgutachten Fahrzeugbewertungen
 Gutachter-Zentrale Nord / Ost
 Dipl.-Ing. Andreas Dill
 0 45 41 - 84 02 44

TÜV
 Mo. - Fr.
 ab 9-12 Uhr
 Auto Partner

präsentiert von
Hentschel & Co.
 IMMOBILIEN Seite 25

Wir gratulieren der Firma Ernst-Sauder herzlich zum 150-jährigen Firmenjubiläum und wünschen auch künftig viel Erfolg und gutes Gelingen!

SCHOMBURG
 BAUM- & GARTENPFLEGE
 Baumpflege und -fällung
 Garten- und Objektpflege
 Gartenneuanlagen
 Pflasterarbeiten
 Mobile Bewässerung
 IHR DIENSTLEISTER IM HERZOGTUM LAUENBURG UND UMGEBUNG
Schomburg
 Baum- & Gartenpflege
 A.-Paul-Weber-Str. 8 · 21493 Schretstaken · Tel. 04156-820 94 98
 info@baumpflege-schomburg.de

www.RUCKZUK-ROHRREINIGUNG.DE
24H NOTDIENST
 • Kanal- & Rohrreinigung • TV-Inspektion
 • Beseitigung von Verstopfungen
 • Spülarbeiten jeglicher Art
 • Wurzeleinwüchse schneiden
 • Urinsteinbeseitigung
 • Schadstellen- & Schachtortung
 • Ortung von Leitungsverläufen
 • Regenwassersysteme reinigen
 • Rohrsanierung
INFO@RUCKZUK-ROHRREINIGUNG.DE
 Breslauer Straße 2, 23879 Mölln
 Inh. Pawel Zuk
Tel. 04542 - 9854166 · Mobil: 0172 - 7906932

www.vreg.de

Was Sie alleine nicht finden, finden wir zusammen

Morgen kann kommen.
 Wir machen den Weg frei.

Wir wünschen allen frohe Ostern, viel Erfolg bei der Eiersuche und eine wunderschöne Zeit mit den Liebsten.

Raiffeisenbank Ratzeburg
 Niederlassung der VRoG

NEUE WEGE ZUM HÖRERERFOLG
 Mit inSync sound + HSA Verfahren

INKLUSIVE AKKU-LADESTATION + 100 € GUTSCHEIN*
 JETZT KOSTENLOS UND UNVERBINDLICH TESTEN!

SCHMELZER
 HÖRSYSTEME

ZUR TERMINVERGABE: 04102 - 987 86 33
 Ratzeburg^{NEU} • Lübeck • Trittau schmelzer-hoersysteme.de

* Anmeldefrist ist bis zum 31.05.2023 und das Angebot dann gültig bis zum 31.08.2023. Bei Kaufabschluss bekommt der Kunde eine Akku-Ladestation und einen 100 Euro Gutschein inklusive. Der Gutschein ist nur einlösbar in Ihrem Schmelzer Fachgeschäft. Er kann nicht bar ausbezahlt werden.

Kulturzeit zu Ostern im Radio

RATZBURG. Die Kulturzeit sendet am Ostersonntag um 17 Uhr ein Konzert mit Gospels und Spirituals zum Thema Ostern, u.a. wird auch ein Schulchor der Lauenburgischen Gelehrtenschule zu hören sein.

pmi

WICHTIGE RUFNUMMERN

- Polizei: 110
Direktion und Kriminalpolizei: 809-0
Wasserschutzpolizei: 809-19 00
Feuerwehr/Rettungsleitstelle: 112
Feuerwache Ratzburg: 80 350
Krankentransport/Notfall: 112
DRK-Krankenhaus: 884-0
Kreisgesundheitsamt: 888-0
Erziehungsberatung: 888-371
Stadtwerke/Störungsdienst außerhalb der Dienstzeit: 0800-87 46 389
Vergiftungszentrale
Göttingen: 0551-19 240
Telefon-Seelsorge (gebührenfrei und anonym): 0800-11 10 111
Hilfe für Frauen in Not in Ratzburg: 04151-81 306
HIV u. AIDS Interessengemeinschaft, diskrete und anonyme Beratung: 0451-39 91 310 oder 0177-56 73 015
Suchtgefährdeten-Nottelefon der Guttempler überregional: 0180-59 82 855
WEISSER RING Opfer Telefon: 116 006

APOTHEKEN NOTDIENST

- Samstag, 08. April 2023
Einhorn-Apotheke
Hauptstr. 98, 23879 Mölln
04542-2490
Sonntag, 09. April 2023
Pinguin-Apotheke im Hochschulstadteil
Alexander-Fleming-Str. 1, 23562 Lübeck
0451-29289666
Montag, 10. April 2023
Stadt-Apotheke
Am Bauhof 2, 23879 Mölln
04542-3948

ÄRZTLICHER NOTDIENST ZENTRALE NOTRUFNUMMERN

Öffnungszeiten der Notfallpraxis am DRK-Krankenhaus Ratzburg:
Mo., Di., Do.: 19.00 - 21.00 Uhr
Mi., Fr.: 17.00 - 21.00 Uhr
Sa., So., feiertags: 10.00 - 13.00 Uhr und 17.00 - 20.00 Uhr
Es gilt die kostenlose Nummer:

116 117

KINDERÄRZTLICHER NOTDIENST

Sa., So., feiertags: 10.00 - 14.00 Uhr
DRK-Krankenhaus Ratzburg
Es gilt die kostenlose Nummer:

116 117

Groß Grönau/Krummesse
Klinik für Kinder und Jugendmedizin Lübeck
Uniklinik - Ratzburger Allee 160
0451-500-43 010

ZAHNÄRZTLICHER NOTDIENST

Sa. 08.04.2023 bis Mo. 10.04.2023
Dr. Weckwerth,
ZÄ Dumman, Heinze, Ahrens
St. Hubertus 4, 23627 Gr. Grönau
04509-15 58
Sprechstunde von: 10.00 - 12.00 Uhr
- Alle Angaben ohne Gewähr -

Filmclub-Festival: „Everything Everywhere All at Once“

Als MARKT-Leser vergünstigt das Kino-Highlight erleben

RATZBURG. Der Filmclub Burgtheater Ratzburg e.V. zeigt am Sonntag, 9. April, um 18.30 Uhr, das siebenfach OSCAR-ausgezeichnete Actionabenteuer „Everything Everwhere All at Once“.



Michelle Yeoh als Waschsalonbesitzerin Evelyn Wang auf der Reise zwischen den Multiversen.

Foto: Leonine/hfr

selbst, plötzlich weitere Leben in Parallelwelten. Sie entdeckt, dass das Multiversum real ist und sie auf die Fähigkeiten und das Leben anderer Versionen ihrer selbst zugreifen kann.

Der Rettung der Welt vor dem unbekanntem Bösen.

Mit diesem Ausschnitt erhalten MARKT-Leser bei Vorlage an der Kasse eine Vergünstigung für diesen Film und zahlen nur sechs Euro pro Coupon und Person bei einem Kinobesuch.

K8-Gipfel: „Den Jugendlichen mal zuhören“

RATZBURG. Kürzlich lud der Kreisjugendring Herzogtum Lauenburg (KJR) gemeinsam mit der Stadtjugendpflege Ratzburg zum ersten „K8-Gipfel“ in den Ratssaal des Ratzburger Rathauses.



Austausch und Diskussion standen beim K8-Gipfel im Mittelpunkt.

Foto: KJR/hfr

„Dabei fallen gerade die für Jugendliche relevanten Entscheidungen überwiegend auf der kommunalpolitischen Ebene, weshalb wir es für wichtig erachten, dass junge Menschen unter 16 Jahren ungefiltert von der Politik gehört werden“.

die Teilnehmenden ihre Anliegen für das Herzogtum Lauenburg, welche sich in sechs Themenbereiche unterteilen lassen: „Öffentliche Infrastruktur“, „Schule verbessern“, „Jugend stärken“, „Gewalt unter Minderjährigen“, „Naturschutz fördern“ sowie „Ausstattung von freiwilligen Diensten (z.B. DLRG)“.

jugen Menschen Lösungsansätze und stellten sie im Rahmen des anschließenden „JuPo-Talks“, den sichtlich beeindruckten Politikern und Politikerinnen Moritz Flint (SPD), Marcus Worm (Grüne), Judith Gauck (FDP) und Rasmus Vöge (CDU) vor.

BEILAGEN in dieser Ausgabe

Advertisement for various supermarket flyers including Norma, Schulerburg, Edeka, Netto, and others, with promotional text like 'Erreichen Sie die Menschen mit Ihrer Beilage!' and 'Wir verteilen auch Ihre Beilagen!'.

Advertisement for Burgtheater Ratzburg featuring a film festival program with titles like 'EVERYTHING EVERYWHERE ALL AT ONCE', 'DIE AUSSPRACHE', and 'Jelinek'. Includes contact information and ticket details.

Advertisement for DLRG youth polo shirts, featuring a group photo of the DLRG youth team and contact information for the DLRG Jugend Groß Sarau.

Advertisement for the 'MARKT' magazine, including the masthead, ISSN, and contact information for the publisher Markt-Verlag.

Advertisement for 'shz das medienhaus', featuring a grid of various product flyers and contact information for the media house.

KURZ NOTIERT

Osterfeuer in Siebenbäumen

SIEBENBÄUMEN. Der Sportverein Siebenbäumen lädt am heutigen Sonnabend zu seinem traditionellen Osterfeuer, ein. Ab 19 Uhr können sich alle Gäste am Sportplatz auf Unterhaltung, Spaß und Musik sowie Leckereien vom Grill freuen. Für die Kinder haben sich die Veranstalter etwas Besonderes ausgedacht. Deshalb sollten sich die Lütten mit Taschenlampen ausstatten. *pmi*

Versammlung des SoVD Mölln

MÖLLN. Der SoVD Ortsverband Mölln lädt am Sonnabend, 15. April, zur Mitgliederversammlung mit Ehrungen langjähriger Mitglieder in das Hotel Quellenhof in Mölln ein. Beginn ist um 15 Uhr. Wie immer, gibt es ein Kaffeegedeck für die Gäste. Im Anschluss findet ein Vortrag der Polizei Ratzeburg statt. Thema: Einzeltrick, Diebstahl und Einbruch. *pmi*

Landfrauen fahren nach Lübeck

RATZEBURG. Der LandFrauenVerein Ratzeburg und Umgebung lädt alle interessierten Frauen am Freitag, 28. April, um 16 Uhr, ins Wasser-Marionetten-Theater, Lübeck ein. Die Zuschauer erwartet eine fantasievolle Vorstellung unter Wasser. Anschließend besteht die Möglichkeit, im Café Bar Celona Essen zu gehen. Es werden Fahrgemeinschaften gebildet. Nähere Informationen und Anmeldung bei Kirsten Tonn unter 04541/8404524 oder per E-Mail an ratzeburg@landfrauen-herzogtum.de. *pmi*

„Auf 11 Tellern um die Welt“

Schüler der Gemeinschaftsschule entdeckten die Küche aus 11 Ländern



Kostproben und kulinarische Informationen über 11 Länder vermittelte eine Ausstellung an der Gemeinschaftsschule Lauenburgische Seen. Lehrerin Telse Frahm (li.) und einige der jungen Ausstellungsmacher stehen am „Italien-Tisch“. *Foto: M. Nordmann*

RATZEBURG. Längst stehen Pizza, Döner, Falafel oder Sushi bei Kindern und Jugendlichen hoch im Kurs, es geht eher international auf deutschen Tellern zu. Vielen sind aber die Länder selbst, deren Esskulturen und Nahrungsmittelzubereitung unbekannt. Darüber aufzuklären, machten sich jetzt der Wahlpflichtkurs Verbraucherbildung der 10. Klassen der Gemeinschaftsschule Lauenburger Seen (GLS) in Ratzeburg zur Aufgabe. An zwei Tagen präsentierten elf Schülerinnen und Schüler elf Länder und deren Küche. Telse Frahm, Lehrerin für Verbraucherbildung und Biologie, freute sich über das Engagement der Schüler. Im ersten Schulhalbjahr standen die Themen der Globalisierung und der Nachhaltigkeit auf dem Programm. Dazu zählen auch die Ess- und Tischkulturen der Welt. Die Schüler haben sich ihre „Lieblingsländer“ ausgesucht, um deren Gerichte und Essgewohnheiten ihren Mitschülern näher zu bringen. Neben den Informationen an den elf Tischen in der Pausenhalle sollten die Re-

präsentanten ein spezielles Gericht in der Schulküche vorkochen. Keine leichte Aufgabe. „Ich bin schon aufgeregt“, verrät Diana, die die thailändische Küche ausgewählt hatte. „Ich möchte gerne mal nach Thailand reisen. Ich finde die Speisen interessant“, erklärte die Schülerin. An der Kultur des asiatischen Landes gefällt ihr, dass dort in den Familien alle zusammen essen. „Es gibt bei den Gerichten viele verschiedene Geschmacksrichtungen, nicht nur scharf.“ Als Gericht möchte sie gerne das süß-salzige „Phad Thai“ aus Nudeln, Knoblauch, Chili und Zucker für ihre Mitschüler zubereiten. „Es ist nicht ganz einfach, aber ich habe Zuhause geübt“, sagt Diana. An einem anderen Tisch informiert Lea über die italienische Küche. „Ich esse gerne Pizza und Pasta“, verrät sie. Allerdings backt die Schülerin lieber als zu kochen. Aber: „Meiner Familie schmeckt es immer.“ Es gehe darum, andere Esskulturen kennen zu lernen“, erklärt Telse Frahm. Wie essen die Menschen dort, wie bereiten sie ihr Essen zu? Die Zubereitung und auch Koch-

gerätschaften unterscheiden sich ja stark voneinander. Aber auch die Frage, was ist typisch deutsche oder schleswig-holsteinische Küche werden thematisiert. Auch hier gebe es Aufklärungsbedarf. Der Wahlpflichtkurs Verbraucherbildung sei eine Weiterentwicklung des Fachs Hauswirtschaft und umfasst mehr als nur Kochen lernen, erklärt Lehrerin Frahm. Ab der 7. Klasse können die Kinder das Fach wählen. *mno*

Buchen Sie einen Kosmetik- oder Fußpflegertermin! (medizinisch)



Medik Kosmetik
Hauptstr. 56 • 23879 Mölln
Tel. 01511-1672598

Goldankauf



MÖLLN, Hauptstr. 16
Telefon: 0152-36 778 783
NEUE ÖFFNUNGSZEITEN
Di., Do., Fr. 10.30 - 17.00 Uhr
www.beckergoldankauf.de

Tanz dem Sommer entgegen -

Die neuen Kurse beginnen jetzt!

huber-beuss.com

Tanzschule Huber-Beuss

Tel. 0451 - 796 931 • Mönkhofer Weg 2, 23564 Lübeck

Qualität und Frische aus eigener Schlachtung

PRÖSCH Fleischerei

Krummesse
Lübecker Str. 14
Tel. 045 08/4 08

Angebote vom 11.04. - 15.04.2023

Schweinenacken	1 kg	7,90	Kl. Fleischwurst	100 g	1,19
Gyrosplanne	1 kg	9,90	Jagdwurst	100 g	1,29
Hüftsteak mariniert	100 g	2,10	Höhlenkäse	100 g	1,99

Werden Sie zum Stadtgespräch!
Mit einer Anzeige in Ihrer Zeitung.

Ein frohes Osterfest

wünscht Ihre CDU Ratzeburg

Ostern ist für uns das Fest der Wiederauferstehung, die christliche Welt feiert das höchste Fest im Kirchenjahr. Aber auch die Natur wird grüner und bunter und der Frühling verspricht die ersten warmen Sonnenstrahlen. Das Osterfest verspricht für uns alle einen Neuanfang. In einer Zeit, die von Krisen und Herausforderungen geprägt ist, tut es gut mit Zuversicht und Hoffnung, dieses Fest genießen zu können.

„Gemeinsam für Ratzeburg!“ - das war und ist das Prinzip der CDU-Ratzeburg. Wir wollen gemeinsam hoffnungsvoll daran arbeiten, dass unser soziales Leben und unsere Wirtschaft aufblüht.

In dieser Zeit der Hoffnung wünschen wir allen Ratzeburgerinnen und Ratzeburgern, allen Bürgern der umliegenden Gemeinden und Gästen dieser Stadt besinnliche und friedvolle Ostertage!



Ihre Kandidaten für den Kreistag

Dr. Christel Happach-Kasan

Alexander Willberg

Freie Demokraten
FDP

laden ein zum Gespräch mit Frau Gyde Jensen (MdB) zum Thema **Integration am Dienstag, den 11.4.2023 um 11:00 Uhr in das Burgtheater Ratzeburg**

ICH nehme ab
Ernährungsberatung
Anya Hoff

Krankenkassen zertifizierter Präventionskurs!
Der neue Kurs startet am Montag, 17.04.2023 um 18.30 Uhr in den Räumen vom DRK Ortsverein im Bauhof 4b in Ratzeburg.

Am 17.04. findet für alle, die meinen Präventionskurs noch nicht kennen, um 17.30 Uhr eine Infoveranstaltung statt.

Im Anschluss starten wir mit einer BIA-Messung, um den Stoffwechsel zu erkennen und mit der Starterbroschüre.
Der Kurs kostet 159 € für 8 Wochen (Feiertage werden hinten angehängt)

Anmeldung unter 0173 7416263 oder unter www.abnehmen-hoff.de
Staatlich anerkannte Diätassistentin Anya Hoff

Ihre Krankenkasse zahlt mindestens 75,- € - 100% dazu.

www.abnehmen-hoff.de

Das stellt alles in den Schatten:

Die beste Sonnenbrillen-Aktion aller Zeiten jetzt bei Geertz!

Wer hätte das gedacht, auch in diesem Monat holt Geertz Optik ein Angebot raus, was wirklich alles in den Schatten stellt: 20% Ersparnis auf die komplette Sonnenbrille, inklusive Fassung und Einstärken- oder Gleitsichtgläser! Wie kommen Sie auf diese großzügige Aktion, Herr Geertz?

„2023 sollte sich jeder unserer Kunden und Kundinnen seine Lieblings-Marken- oder Designerfassung mit den besten Gläsern leisten können. Der Glästrend ist so individuell wie noch nie. So sind modische Glasfarben, verspiegelte oder selbstö-

nende Gläser keine Seltenheit mehr. Auch die neusten Brillenmodelle angesagter und edler Marken wie Calvin Klein, Esprit, Jaguar oder Marc Ó Polo und viele mehr, sind sehr begehrt. Da machen 20% auf die komplette Sonnenbrille einen großen Sparvorteil aus, der für eine hochwertige Sonnenbrille spricht, die alle Wünsche seines Trägers seiner Trägerin erfüllt.“ **Gut zu wissen:** Geertz Optik ist auch während der Baumaßnahmen in der Innenstadt ab Mitte April weiterhin gut zu erreichen. „Doch bis dahin ist die Parkplatzsituation jetzt noch etwas entspannter.

Da bietet die aktuelle Aktion schon die ideale Gelegenheit sich gleich ein heißes Sommermodell mit Wunschgläsern auszusuchen,“ rät Herr Geertz.

20%
AUF DIE GANZE SONNENBRILLE SPAREN!*



Termin vereinbaren



*Beim Kauf einer Sonnenbrille mit oder ohne Sehstärke einlösbar. Nicht kumulierbar mit Komplettbrillen und anderen Aktionen/Gutscheinen. Keine Barauszahlung möglich. Gültig bis zum 30.04.2023.

GEERTZ OPTIK
So macht Sehen Frau(n)de

Hauptstraße 17 am ZOB | 23879 Mölln
Telefon: (0 45 42) 42 25
E-Mail: optik@geertz.de | www.geertz.de

DER **GEERTZ** DES **MONATS**

Der Naturschutz fragte, die Politik antwortete

BUND-Podiumsdiskussion mit Kreispolitikern

MÖLLN. „Naturschutz fragt – Politik antwortet“, unter dieser Überschrift hatte die BUND Kreisgruppe Politiker des Kreistages am Dienstagabend zu einer Podiumsdiskussion in den Stadthauptmannshof nach Mölln eingeladen. Gekommen waren rund 40 interessierte Zuhörer.

Im Vorfeld der Kreistagswahl am 14. Mai wollte der BUND den Fraktionen auf den „Zahn“ fühlen. Allzu „schmerzhaft“ wurde es für die anwesenden Politiker indes nicht. „Es geht uns nicht ums Recht haben. Wir möchten vielmehr Standpunkte verstehen. Es soll eine Informationsveranstaltung werden, wir möchten den Wähler informieren“, fasste es Dr. Lutz Fährer zusammen, der den Abend moderierte. Auf dem Podium stellten sich Judith Gauck (FDP), Bettina Best (Bündnis 90/Die Grünen), Ingo Westphal (CDU), Manfred Liedke (Die Linke), Torsten Egge (Freie Wähler) und Bernward Peterburs (SPD) den Fragen. Die AfD hatte ihre Teilnahme abgelehnt.

Sachlich, ruhig und fair ging es dann auch in der Veran-



Interessiert lauschten die Besucher den Statements der Kreispolitiker auf dem Podium im Stadthauptmannshof. Foto: M. Nordmann

staltung zu. Der BUND hatte vorab einen Fragenkatalog aufgestellt, in dem es um die Themen Klimaschutz, Flächenverbrauch, Wald, Naturschutz und Mobilität ging. Komplexe Themen, zu denen aber jeder Teilnehmer etwas sagen konnte. Sie waren gut vorbereitet in die Runde gekommen. Das lobte auch Moderator Fährer, dem es als Forstwirt besonders beim Thema Wald schwer

fiel, allein die Rolle des Moderators einzunehmen. Jeder Teilnehmer hatte zwei Minuten Zeit ein Statement zu jeder Frage abzugeben. Die Einhaltung dieser Vorgabe gelang ausgesprochen gut. Sollte man Gemeinden für ihre Bauleitplanung empfehlen, keine fossilen Energieträger mehr zu verwenden? lautete die erste Frage. Hier verwiesen Bernward Peterburs und Torsten

Egge, dessen Freie Wähler noch nicht im Kreistag vertreten sind, auf die Zuständigkeiten der Gemeinden. Der Kreis habe kein Mitspracherecht. „Ein Verbot ist schwer durchsetzbar“, so Egge. Die Zukunft gehöre nicht mehr den fossilen Brennstoffen, stellte der SPD-Mann klar. Irgendwann werde auch die Bauleitplanung dies berücksichtigen müs-

sen. „Entscheidungen werden vor Ort, also in den Gemeinden getroffen“, stellte Ingo Westphal fest. Er verwies auch auf das Klimaschutzkonzept des Kreises, dass bis 2025 umgesetzt werden soll. Bettina Best plädierte für die Schaffung einer Klimaschutzagentur, die Bürgerberatern und Informanten könne. Judith Gauck setzte hingegen auf die Akzeptanz der Bürger, auf Ratsschlüsse sollte verzichtet werden.

Einig waren sich alle Diskussteilnehmer, dass es mit dem Flächenverbrauch im Kreis nicht so weiter gehen kann. Die FDP ist gegen Verbote und für „zielgerichtetes Handeln“. Die Grünen setzten auf ein Flächenmanagement und auf Flächenrecycling. Zugleich sollten Gemeinden bei der Ausweisung von Neubaugebieten mehr kooperieren. Als „Katastrophe“ bezeichnete Manfred Liedke den Flächenverbrauch. Hier sei auch die Wirtschaftsförderungsgesellschaft des Kreises in der Pflicht, bestehende Gewerbegebiete besser auszunutzen als ständig neue auszuweisen. Kontroverser verlief die Diskussion beim Thema Wald. Hier sieht Lutz Fährer Differenzen zwischen Naturschutz und Kreis. Er bemängelte die hohen Einschlagzahlen, die der 10-Jahresplan der Kreisforsten vorsieht. Das Konzept sei zwei Jahre lang diskutiert worden, widersprach Ingo Westphal. „Wir sind auf dem Weg zum Klimawald.“ Für Bettina Best gehe es um die Qualität des Waldes. Vor allem der Waldboden müsse vor Schaden bewahrt werden. Die FDP setzt beim Thema Wald auf das Vertrauen in die Fachleute. Die Linke plädierte hingegen für ein mehrjähriges Einschlagverbot.

Die Diskussion verdeutlichte, dass alle Parteien zum Natur und Klimaschutz ihre Vorstellungen haben, die in Teilen gar nicht so weit von einander entfernt sind. Zugleich stellten die Zuhörer, die später noch Fragen stellen konnten, fest, dass die Kreispolitik die Bedeutung von Natur- und Klimaschutz erkannt haben. Klar wurde aber auch, der nächste Kreistag wird Antworten auf viele Herausforderungen finden müssen. *mno*

KURZ NOTIERT

Wochenmarkt entfällt

RATZEBURG. Die Stadt Ratzeburg weist hiermit darauf hin, dass der Dienstag-Wochenmarkt auf dem Ratzeburger Marktplatz am 11. April aufgrund des vorangegangenen Feiertages ausfällt. Die Stadt Ratzeburg wünscht allen Bürgerinnen und Bürgern sowie den Gästen schöne Osterfeiertage. *pmi*

Osterfeuer brennt in Ziethen

ZIETHEN. Die Wählergemeinschaft Ziethen lädt am heutigen Sonnabend ab 17 Uhr zum Osterfeuer am Feuerwehrgerätehaus ein. *pmi*

Konzert mit Klaus Janke

BERKENTHIN. Der Berkenrather Kulturausschuss lädt am Sonntag, 16. April, im Rahmen seiner Matinee-Reihe zu einem weiteren Konzert in das Berkenrather Sportzentrum, Bahnhofstraße 21. Auf der Bühne steht dieses Mal der bekannte (Folk-)Musiker Klaus Janke aus Dassendorf. Klaus Janke nimmt das Publikum bei seinen ruhigen Konzerten mit auf eine Reise zu den Songs der Britischen Inseln. Das Konzert beginnt um 11 Uhr, Einlass ist ab 10.30 Uhr. Der Eintritt ist frei, am Ende geht dann der Spendenhut rum. *pmi*

Museum öffnet später die Saison

STEINHORST. Die Saisonöffnung des Museums „Vergessenen Arbeit“ in Steinhorst (Schulstraße 10), die für Anfang April dieses Jahres geplant war, verschiebt sich auf Grund der zurzeit noch herrschenden niedrigen Temperaturen um einen Monat. Die Museumsmanufaktur, die vorwiegend aus Menschen der älteren Generation besteht, plant, eine Eröffnung am Sonnabend, 6. Mai, von 14 bis 17 Uhr. Interessierte Besucher müssen sich daher noch etwas gedulden. *pmi*

Briefwahl zur Kommunalwahl

RATZEBURG. Auch für die kommende Kommunalwahl in Ratzeburg am 14. Mai besteht wieder die Möglichkeit zur Briefwahl. Die entsprechenden Unterlagen können beim Gemeindevorstand beantragt werden, nachdem die offizielle Wahlbenachrichtigung eingetroffen ist. Auf der Rückseite dieser Benachrichtigung befindet sich der Antrag auf Ausstellung von Briefwahlunterlagen. Es ist jetzt auch möglich, die Briefwahlunterlagen online durch das Scannen des QR-Codes (dieser befindet sich auf der Wahlbenachrichtigung) oder direkt auf der Internetseite der Stadt Ratzeburg unter Online Wahl-scheinantrag zu beantragen. Die Briefwahlunterlagen werden direkt zugeschickt.

Ausgefüllte Wahlunterlagen können kostenfrei postalisch an das Rathaus zugestellt oder in den Briefkasten des Rathauses geworfen werden. Es besteht ebenfalls die Möglichkeit, im Rahmen der Briefwahl direkt im Rathaus während der Geschäftszeiten die Stimmenabgabe durchzuführen. Alternativ können Wählerinnen und Wähler auch eine E-Mail mit Angabe Ihres Vor- und Nachnamens, Ihres Geburtsdatums und Ihrer Wohnanschrift sowie, falls bekannt, der Angabe der Wählerverzeichnisnummer (ersichtlich auf der Wahlbenachrichtigung) an wahlen@ratzeburg.de senden oder ein entsprechendes Fax an 04541/8000-9999. *pmi*



OLSEN REISEN

Urlaub zum kleinen Preis

Toller Blick über die Küste

Nordsee, Dagebüll ★★★

Strandhotel an der Nordsee
Strandhotel Dagebüll

- 2 Übernachtungen
- 2 x Frühstücksbuffet
- 1 x 3-Gänge-Menü
- 1 Fl. Wein auf dem Zimmer
- Kostenloses Parken & Internet

SPAREN bis 58,-
3 Tage ab **106,-**

Ruhig und malerisch gelegen

Norddeutschland, Mölln ★★★★★

Wunderschönes Mölln
Hotel Waldhof auf Herrenland

- 2 Übernachtungen
- 2 x Frühstücksbuffet
- 2 x Lunchpaket zum Mitnehmen
- Nutzung Sauna
- Kostenloses Parken und Internet

SPAREN bis 76,-
3 Tage ab **86,-**

Neu bei Anreise bis Juni: mehr inklusive

Ostsee, Damp ★★★★★

Wellness am Meer
Ostseehotel Midgard

- 2 Übernachtungen m. Frühstück
- 2 x 3-Gänge Menü/Bufet
- Kostenlose Getränke zum Abendessen
- Eintritt in die Erlebnis- & Freizeitwelt
- Kostenloses Parken & Internet

SPAREN bis 147,-
3 Tage ab **156,-**

Bestseller Wellness unweit der Ostsee

Ostsee, Wismar ★★★★★

Historische Hansestadt
Wyndham Garden Wismar

- 2 Übernachtungen
- 2 x Frühstücksbuffet
- 2 x 3-Gänge Menü/Bufet
- Nutzung Pool und Sauna
- Kostenloses Internet

SPAREN bis 59,-
3 Tage ab **126,-**

- Mehr als **2.500** Angebote von **850** Hotelpartnern
- Jährlich über **275.000** zufriedene Gäste
- Über 20 Jahre Erfahrung in der Reisebranche
- Professionell, kompetent und freundlich

www.olsen-reisen.de 0800 723 8001

Mo - Fr 9 - 17 Uhr, Sa - So 10 - 15 Uhr

Bestellcode: **markt**

• Preis p.P. im Doppelzimmer • Ausgebuchte Termine vorbehalten • Anbieter: Risskov Autoferien AG, Hinterbergstrasse 17, CH-6330 Cham



Das Moor als Klimaschützer

Vortrag zum Thema „Hammer Moor – Naturschatz im Dornröschenschlaf“

MANNHAGEN. Der 6. Sachstandsbericht des Weltklimarats IPCC macht erneut klar: Es darf keine Zeit mehr verloren werden, um den Klimawandel zu stoppen oder wenigstens zu verlangsamen. Um den CO₂-Anstieg der Atmosphäre zu beenden, stehen auch Moore im Fokus. Sie sind natürliche CO₂-Senken, das heißt, sie sind Kohlenstoffspeicher.

Auf die Bedeutung intakter Moore als Kohlenstoffspeicher und wertvolle Lebensräume in der Region machte der Vortrag „Hammer Moor – Naturschatz im Dornröschenschlaf“ im Dörfergemeinschaftshaus Mannhagen aufmerksam. Peter Delius und Leif Rättig informierten kürzlich über die Möglichkeiten, das rund 140 Hektar große Hammer Moor für den Klima- und Naturschutz zu nutzen.

Wie das geschehen könnte, dazu sollten erste Ideen und Möglichkeiten gesammelt werden. An dem Abend ging es zunächst um Informationen zu dem Moorgebiet bei Hammer und dem Moorschutz allgemein. Pantens Bürgermeister Thorsten Mensing begrüßte die zahlreiche Zuhörerschaft und freute sich über das große Interesse an dem Thema.

Peter Delius, der in dem Niedermoor Flächen besitzt, gab zunächst Einblicke in die Geschichte und Nutzung des Hammer Moores. Als Parzellenbesitzer habe er sich viele Gedanken über das Moor gemacht. Ihn fasziniere der Lebensraum. „Mir geht es darum, das Moor als tollen Platz darzustellen.“ Das Hammer Moor als ehemaliges eiszeitliches Tunneltal sei ein vielfältiger Lebensraum mit Feuchtwiesen Erlenbruchwald und Schilfstreifen, in dem bis nach dem Krieg Torf abgebaut wurde. Es gibt aber leider auch viele trockene Flächen. „Das ist das Problem“, stellte Delius fest.

Denn wo Moore trocken fallen, mineralisiert der aus Torfmoosen aufgebaute Torfkörper und setzt dann CO₂ in nicht unerheblichem Maße frei, erläuterte anschließend Leif Rättig von der Stiftung Naturschutz Schleswig-Holstein. Die Mengen könnten in Schleswig-Holstein mit der CO₂-Immission durch den Autoverkehr gleichgesetzt werden. Intakte Moore seien unter anderem für den Wasserhaushalt der Landschaft, als Lebensraum für oftmals spezialisierte Tiere und Pflanzen sowie als Erholungsraum wichtig.

Der Geograf erläuterte die Unterschiede zwischen Hoch- und Niedermoor sowie die Torfbildung, aber auch die Gefährdung des Ökosystems durch den Menschen. In Schleswig-Holstein seien 90 Prozent der Moorflächen kaputt, die im 19. Jahrhundert noch zehn Prozent der Landesfläche ausmachten.

Natürlich stellte sich am Ende des Vortrages für die Zuhörer die Frage, was aus dem Hammer Moor werden könnte. Als Niedermoor wird es über das Grundwasser bewässert, so Leif Rättig. Noch sei man ganz am Anfang, darüber nachzudenken, wie sich das Hammer Moor entwickeln könnte. „Das Moor muss nass“, so lautet die For-



Leif Rättig von der Stiftung Naturschutz (li.) und Peter Delius (Mitte) referierten über das Niedermoor „Hammer Moor“ und den Moorschutz. Bürgermeister Thorsten Mensing freute sich über die gut besuchte Veranstaltung. Foto: M. Nordmann

mel dafür, dass Moore das Klima schützen können. Unter den Besuchern waren auch Vertreter des Gewässerunterhaltungsverbandes.

Diese zeigten sich am Thema interessiert und regten als erstes eine Projektskizze an. Daran könnte sich eine Machbarkeitsstudie anschließen. Peter Delius erin-

nerte daran, dass es zuvor gelte, die vielen Flächeneigentümer mit einzubinden. Leif Rättig erklärte, dass das Hammer Moor näher untersucht werden müsste, um den Zustand festzuhalten, denn die jetzigen Flächen bietet bereits Tieren und Pflanzen einen Lebensraum. Das sei zu berücksichtigen.

Beide Referenten möchten das Thema weiter verfolgen und die Einwohner der Gemeinde auf dem Laufenden halten. mno

Wir wünschen
Ihnen ein
frohes Osterfest! **SPD**

RATZBURG
& UMGEBUNG



Mit einer kleinen Anzeige Großes erreichen!
Wie geht das - einfach ausprobieren.

Bereit für das nächste Kapitel.



Audi Gebrauchtwagen :plus
Wochen

Ausgewählte Gebrauchtwagen ab dem
17.03.2023 bis zum 02.05.2023 zu attraktiven
Leasingkonditionen.

Ein attraktives Leasingangebot:

z. B. Audi Q5 3.0 50 TDI, Automatik
EZ 04/22, 20.900 km, 210 kW (286 PS)

Rückfahrkamera, Audi active lane assist, Audi adaptive cruise control, Sitzheizung vorn, MMI Navigation plus mit MMI touch, Audi virtual cockpit plus, u.v.m.

Leasing-Sonderzahlung:	€ 5.000,-
Laufzeit:	36 Monate
Jährliche Fahrleistung:	10.000 km

36 monatliche Leasingraten à
€ 295,-

Etwaige Rabatte bzw. Prämien sind im Angebot bereits berücksichtigt.

Gültig für Audi A4, Audi A5, Audi A6, Audi Q5 (Mietfahrzeuge und Werksdienstwagen) jeweils frühestens 2 Monate und spätestens 24 Monate nach Erstzulassung. Max. Gesamtfahrleistung bei Vertragsbeginn: 40.000 km. Ausgenommen sind S- und RS-Modelle. Für das Fahrzeugalter gilt als Stichtag das Datum der Gebrauchtwagenleasingbestellung. Gültig vom 17.03.-02.05.2023 (Gebrauchtwagenleasingbestellung), späteste Ummeldung 03.07.2023. Ein Angebot der Audi Leasing, Zweigniederlassung der Volkswagen Leasing GmbH, Gifhorner Straße 57, 38112 Braunschweig. Inkl. Überführungskosten. Bonität vorausgesetzt. Für private und gewerbliche Einzelabnehmer_innen. Beispielhafte Fahrzeugabbildung kann Sonderausstattungen zeigen. Alle Angaben basieren auf den Merkmalen des deutschen Marktes. Kombinierbarkeit mit anderen Angeboten auf Anfrage.

„...echt stark!“
Riemer

Ing. W. Riemer GmbH & Co. KG

Alt-Möllner Str. 14-18
23879 Mölln (Am Hafen)
Tel.: 0 45 42 / 84 84-0
info@riemer-moelln.de
www.riemer-moelln.audi

An einer Probefahrt interessiert?
Code scannen und Termin vereinbaren.
Verbindungskosten laut Mobilfunkvertrag.



DIAKONIE
NORD-NORD-OST
Damit es dir gut geht.



Wir sind
ab Ostern
wieder da!

Pfarrhofcafé Ziethen

Ostersonntag und Ostermontag: 14 bis 17 Uhr
weitere Sa./So. im April: 14 bis 17 Uhr

Pfarrhofcafé · Kirchstraße 21 · 23911 Ziethen
Telefon: 0177 5861586

Hentschel & Co.



Zu Hause ist es einfach am schönsten!

Wir wünschen allen Leserinnen und Lesern

Frohe Ostern



info@hentschel-co.de · www.hentschel-co.de

Eulenspiegelaien spielen wieder



Die Eulenspiegelaien freuen sich auf viele Zuschauer.

Foto: Eulenspiegelaien/hfr

MÖLLN. Die Eulenspiegelaien, Sparte der MSV, präsentieren ihr neues Stück. Am 28. und 29. April hebt sich der Vorhang für die Komödie „Herzensfreunde“ von Bernd Spehling. „Man kann zwei Arten von Freundschaften unterscheiden: Alltagsfreude, die weniger innig sind und Herzensfreunde mit denen man (meint man jedenfalls) durch dick und

dünn gehen kann.“ Darum dreht es sich in diesem Theaterstück, das erstmals nach langer Zeit von den Eulenspiegelaien wieder im Stiftstheater des Augustinums aufgeführt werden kann. Aufführungsbeginn ist jeweils um 19.30 Uhr. Kartenverkauf bei Tourismus- und Stadtmarketing Mölln, Am Markt 12, Tel: 04542/976510. *pmi*

Die 1. E-Jugend-Mannschaft sucht Co-Trainer/in

BERKENTHIN. Die jetzige E-Jugendmannschaft des TSV Berkenthin von Jörn Engel und Stefan Kreuzfeldt umfasst bereits 22 Spieler. Das Team mit Spielern der Jahrgänge 2013 und 2014 macht sich sehr gut und wird in der kommenden Saison ab Sommer als 1. E-Jugendmannschaft den Spielbetrieb fortsetzen.

Dringend benötigt wird ein weiterer Co-Trainer oder eine Co-Trainerin. Geplant

ist, dass die Mannschaft gemeinsam trainiert, allerdings im Spielbetrieb auf zwei Teams verteilt wird. So können alle Spieler zu ausreichend Spielzeiten kommen. Allerdings fehlt es an einem weiteren Übungsleiter oder einer aktiven Unterstützung im Trainings- und Spielbetrieb. Interessierte mögen sich bitte bei Jugendleiter Frank Hase unter WhatsApp 0151/56057850 melden. *pmi*

Nie war es so einfach, ein Held zu sein

Naturhelden spenden für den Verein Duvenseer Moor

DUVENSEE. Kunden der Vereinigten Stadtwerke Ratzeburg können den besonderen Tarif „VS Natur“ abschließen, mit dem automatisch zusätzlich zum Rechnungsbetrag einmal jährlich 15 Euro für die Natur gespendet werden. Empfänger dieser Spende der Aktion „Naturheld werden“ ist der Verein Duvenseer Moor e.V.

Der Verein kümmert sich in ehrenamtlicher Tätigkeit um den Schutz und die Entwicklung der Natur im Gebiet des Duvenseer Moores. Die breiten Aktivitäten des Vereins gehen von Bau und Aufstellen von Nistkästen und Insektenhotels über Baumpflanzaktionen und Baumpflege, Anlegen von Blühflächen, Ablenkfütterung von Kranichen zum Schutz der Getreideaussaart, Vorträgen, Führungen und Wanderungen bis hin zur Unterstützung im wasserrechtlichen Verfahren des Landes Schleswig-Holstein zum Schutz des Moores, und vieles mehr. Der Verein finanziert seine Aktivitäten zur Landschaftspflege und die Naturschutzmaßnahmen ausschließlich durch Spenden.

Im Rahmen der Mitgliederversammlung des Vereins überreichte Anja Wimmel-Schoomann, Öffentlichkeitsarbeit der Vereinigten Stadtwerke, einen „dicken



Anja Wimmel-Schoomann von den Vereinigten Stadtwerken übergibt den symbolischen Scheck über gespendete EUR 6.780 an Gerd Vogler für den Vorstand des Vereins Duvenseer Moor e.V.. Foto: A. Wallbaum

Scheck“ in Höhe von 6.780 Euro an Gerd Vogler, stellvertretend für den Vorstand. „Das ist wirklich eine tolle Summe“, freut sich Vogler. Auch für das Jahr 2023 sind

wieder viele Aktionen geplant, wofür die Spende sehr willkommen ist. Ein großes Dankeschön an alle Kunden der Vereinigten Stadtwerke, die gespendet haben. *awa*

KURZ NOTIERT

Junge Autoren gesucht

MÖLLN. Die Stiftung Herzogtum Lauenburg sucht auch 2023 „Junge Autorinnen & Autoren“. So heißt der Schreibwettbewerb für Jungliteraten zwischen sechs und 23 Jahren. „Wir wünschen uns Texte mit eindeutiger Urheberschaft – keine Gemeinschaftsproduktionen. Dabei ist alles möglich und gewünscht: Prosa und Lyrik, Slam- und Songtexte, Kurzgeschichten, kleine Theaterstücke, Essays. Wichtig ist nur eines: Originalität“, so die Stiftung. Beim großen Finale im September 2023 werden die besten eingereichten Texte vorgelesen. Alle Final-Teilnehmer erhalten Urkunden, Buchgutscheine und Theaterkarten sowie zusätzlich eine Einladung zur Teilnahme an einer Schreibwerkstatt. Die eingereichten Texte dürfen nicht länger sein als drei DIN-A4-Seiten (Arial, Schriftgrad 12, Zeilenabstand 1,5). Sie können unter dem Stichwort „Junge Autorinnen & Autoren“ und mit Angabe von Namen, Adresse und Geburtsdatum per Post (Hauptstraße 150, 23879 Mölln) oder per E-Mail (info@stiftung-herzogtum.de) der Stiftung Herzogtum Lauenburg zugesandt werden. Einsendeschluss ist der 31. Juli 2023. *pmi*

Gesundheit

ANZEIGE

FULMINAN

Für sichtbar schöne und strahlende Haut



Der Wunsch einer Frau: schöne Haut! Doch mit dem Alter erschläft die Haut an den typischen Problemzonen wie Gesicht, Dekolleté, Arme und Oberschenkel. Der Grund: Die körpereigenen Kollagenspeicher leeren sich. Doch Sie können etwas tun! Der beliebte Kollagen-Drink Fulminan (Apothek) gibt reifer Haut, was sie braucht: Er führt dem Körper bioaktive Kollagen-Peptide zu, die Kollagenspeicher werden wieder aufgefüllt!

Zusätzlich enthält Fulminan ausgewählte Vitamine und Mineralstoffe, die ein strahlendes Hautbild unterstützen können: Vitamin C fördert eine normale Kollagenbildung für eine normale Funktion der Haut. Kupfer, Zink und Biotin tragen u. a. zu einem normalen Bindegewebe bzw. zum Erhalt normaler Haut bei. Vitamin E schützt die Zellen vor oxidativem Stress.

Machen auch Sie den Kollagen-Drink zu Ihrem täglichen Beauty-Ritual und fragen Sie in Ihrer Apotheke nach Fulminan!

Mit wertvollen Vitaminen und Mineralstoffen

Für Ihre Apotheke: (PZN 13306108)



www.fulminan.de

(Abbildung Betroffenen nachempfunden)

Dieses CBD Gel begeistert Deutschland

Schwere Beine, unbewegliche Schultern, müde Knie: Wenn die Muskeln schlapp machen, fallen selbst alltägliche Dinge wie z. B. längere Spaziergänge, Garten- oder Hausarbeit schwer. Doch inzwischen berichten viele Betroffene begeistert vom kosmetischen Rubaxx Cannabis CBD Gel – die Nr. 1* aus der Apotheke (frei verkäuflich). Es enthält ~600 mg CBD und eignet sich zur Pflege beanspruchter Muskeln.

„Unser Apotheker hat das Rubaxx Cannabis CBD Gel empfohlen. Ich habe es angewendet nach langer Gartenarbeit“, schwärmt Georg H. Genauso wie er setzen immer mehr Verbraucher auf das Nr. 1* Cannabis Gel aus der Apotheke. Gerade bei beanspruchten Muskeln „tut das Gel einfach gut“, bestätigt auch Heike B. und berichtet über eine Erleichterung nach der Pflege mit dem hochwertigen CBD Gel: „Ich habe mir von Rubaxx sehr viel versprochen und was soll ich sagen: Es ist wunderbar zum Auftragen und ich spüre die Erleichterung jeden Tag!“



Von 98% der Anwender empfohlen!

Cannabis Gel mit hohem CBD-Gehalt

Rubaxx Cannabis CBD Gel enthält ~600 mg CBD und ist das meistverkaufte CBD Gel in deutschen Apotheken! CBD ist ein vielversprechendes Cannabinoid, das aus der Cannabispflanze gewonnen wird. In einem aufwendigen Herstellungsverfahren wird das wertvolle CBD im Rubaxx Cannabis CBD Gel aufbereitet. Zudem sind Menthol und Minzöl



„Nachdem ich schon mehrere Produkte versucht habe, habe ich bei diesem Gel eine relativ rasche Erleichterung gespürt. Das Gel ist angenehm kühlend, zieht rasch ein und besitzt eine angenehme und nicht fettende Konsistenz.“ (Andrea B.)

zur Pflege beanspruchter Muskeln enthalten. Anwender sprechen sogar eine klare Kaufempfehlung aus, so auch Marianne W.: „Ich kaufe es auf jeden Fall wieder. Absolut empfehlenswert!“

Höchste Qualität und gezielte Anwendung

Das Rubaxx Cannabis CBD Gel ist dermatologisch getestet und gut verträglich. Verbraucher können das CBD Gel je nach Bedarf

mehrmals täglich auf die Haut auftragen. Das Gel wird ganz einfach an den entsprechenden Stellen, wie beispielsweise an Knie, Rücken, Nacken, Hüfte, Armen, Ellenbogen, Schultern und Handgelenken einmassiert. Aufgrund der leichten Formel zieht das Gel schnell ein und fettet nicht. Der Hersteller produziert das Gel in Deutschland und garantiert höchste Qualitätsstandards.

Das CBD Gel enthält Menthol und Minzöl für beanspruchte Muskeln.

Für Ihre Apotheke:
Rubaxx Cannabis CBD Gel
(PZN 16330053)



www.rubaxx-cannabis.de

Grölabend in Berkenthin

BERKENTHIN. Am Donnerstag, 27. April, um 20 Uhr wird der 2020 wegen Corona abgesagte Grölabend in Berkenthin nun endlich nachgeholt! Die Eintrittskarten behalten Ihre Gültigkeit. Zum Ablauf: Aus einer Playlist mit Popsongs, Schlagern und Volksliedern wählt das Publikum seine Hits. Der Text wird auf eine Filmleinwand projiziert und dann geht's los! Die Grölggruppen-Band spielt auf, das Publikum singt (oder grölt) so gut und so laut es kann und wird stimmlich unter-

stützt von Sigrid Dettlof, Knut Peters und Ulli Hausmann vom Theater Combinale Lübeck. Es ist ein großer Spaß. Die Veranstaltung findet statt im Sportzentrum Berkenthin, Bahnhofstraße 21. Der Einlass für Kartenbesitzer oder für Reservierungen ist von 18.30 bis 19.30 Uhr, danach werden freie Plätze an der Abendkasse verkauft.

Kartenvorbestellung sind noch möglich unter kultur@berkenthin.de. Der Veranstalter ist der Kulturschuss Berkenthin. *pmi*

Fusion der beiden Kirchengemeinden Seedorf und Mustin

SEEDORF-MUSTIN. Auf zu neuen Ufern und Herausforderungen: Was schon lange geplant ist, wird jetzt Wirklichkeit. Die Kirchengemeinden Seedorf und Mustin werden eins. Seit dem 1. April gibt es die neue Kirchengemeinde Seedorf-Mustin mit rund 1.100 Gemeindegliedern.

Die Zusammenarbeit hat bereits eine lange Vorgeschichte und begann schon Anfang der 2000er Jahre, erzählt der bisherige KGR-Vorsitzende von Mustin, Broder Feddersen: „Wir hatten über viele

Jahre einen gut gelebten Kooperationsvertrag. Der hat uns vieles erleichtert. Wir hatten dadurch schon einen gemeinsamen Pastor, eine Sekretärin, eine Küsterin, eine gemeinsame Friedhofsfirma, eine gemeinsame Organistin und auch einen Gemeindebrief zusammen.“ Im Kirchengemeinderat der fusionierten Kirchengemeinde Seedorf-Mustin gibt es 10 Mitglieder, jeweils fünf aus den Kirchengemeinderäten der ursprünglichen Gemeinden. Durch den gemeinsamen Kirchengemein-

derat werden Doppelstrukturen und doppelte Arbeit abgebaut. Das bedeutet für die künftige Pfarrperson eine Erleichterung bei der Gremienarbeit, sagt auch Lauenburgs Propst Philip Graffam. Derzeit ist die halbe Pastorenstelle für die fusionierte Gemeinde noch nicht besetzt. Nach einer Interimslösung, die bis Ende März galt, muss der Gottesdienstplan derzeit mit Vertretungen gefüllt werden. Die Stelle wird in Kürze ausgeschrieben. „Es wird weitere Veränderungen geben, die wir noch

gar nicht so benennen können, die für die Gemeindeglieder aber sicher spürbar sind“, so Broder Feddersen, der auch den neuen KGR leitet. „Aber ich bin nicht bange davor.“ Und seine Kollegin Maren Beckmann ergänzt: „Wir müssen jetzt zusammenfinden, auch wenn wir uns schon gut kennen.“

Im Juli plant die Gemeinde ein Fusionsfest. Es könnte beim Schaalsee-Gottesdienst in Dargow stattfinden. Denn die Fusion müsse auf jeden Fall gefeiert werden, finden beide KGR-Mitglieder. *pmi*

ANZEIGENSONDERVERÖFFENTLICHUNG

MISCH
Badplanung
Badsanierung
Bauklempnerei
sanitäre Anlagen
Gaszentralheizung
INSTALLATIONEN
Ihre Ideen · unser Können · ein Ergebnis!
Dachsbau 4 · 23879 Mölln
Telefon 0 45 42-18 22
www.misch-inst.de

MareCura
Ambulante Pflege GmbH
MareCura
Ambulante Pflege GmbH
Hindenburgstraße 15c
23879 Mölln
04542/6530

Tokarski
Garten- und Landschaftsbau
Gartengestaltung/ und Neuanlage,
Pflaster- und Wegebau, Terrassenbau, Zaunbau,
Pflanzarbeiten
Ihr kompetenter Ansprechpartner rund um den Garten!
Inh. Lutz Tokarski, Grambeker Weg 84c
Mölln, Tel. 0 45 42 - 985 11 27 o.
0157-35719993

FRISÖRSTUBEN
DAMEN, HERREN & KINDER
Fröhliche Ostertage
Von Montag bis Samstag
sind wir für Sie da!
Bahnhofsallee 10
23909 Ratzeburg
Tel. 04541 38 87

KAMERA SERVICE
SZARMACH
REPARATURWERKSTATT / FACHHANDEL FÜR
ALLE FABRIKATE
SCHRANGENSTR. 14
23909 RATZEBURG
TEL.: 0 45 41/86 91 16
WWW.KAMERA-FACHWERKSTATT.DE
INFO@KAMERA-FACHWERKSTATT.DE

rsNetwork EDV-Management
Christoph Roessler & Team
Am Brink 1 · 23919 Rondeshagen
Telefon: 04544 890600
Mobil: 0172 5146269
Fax: 04544 8227005
E-Mail: info@rsnetwork.de
www.rsnetwork.de
Seit 2001 für Sie unterwegs!

Tierbestattung
Engelsreisen
Tel. 0 45 24 / 6 87 90 99
www.engelsreisen.com

GLASEREI
FISCHER
Der WoLLLaden
Große Kreuzstr. 3
23909 Ratzeburg
Tel. 04541-3280

MARKT
Ratzeburg / Mölln
Heinrich-Hertz-Str. 5
23909 Ratzeburg
Tel.: 04541-86360
Fax: 04541-8636-5309

Inspektion
Rep. aller Fabrikate
HU/AU • Diagnose
Klimaservice • Reifenservice
Fahrzeuge bis 4,5 t • Leihwagen
Hol- und Bringservice
Ersatzteilverkauf
Auto
Technik
Wiencke
KFZ Meisterbetrieb
Wolfgang Wiencke
Salemer Straße 13 · 23911 Kittlitz
wolfgangwiencke@web.de
www.auto-technik-wiencke.de
Telefon 04546 - 1281
Fax 04546 - 808742
Mobil 0172 - 2364751

**Wir wünschen unseren Kunden,
Freunden und Bekannten
Fröhliche Ostern!**



*Wir wünschen unseren Freunden,
Bekanntem und Unterstützern
Frohe Ostern
und sind dankbar
für weitere
Unterstützung.*

FISCHER BAUTENSCHUTZ

Bauwerkserhaltung · Betoninjektion · Beschichtungsarbeiten
E-Mail: info@fischer-bautenschutz.de
Schützenweg 4 · 23879 Mölln
Mobil: 0151 17 46 43 87

*Wir wünschen
unseren Kunden und
Geschäftspartnern ein
frohes Osterfest!*

**AutoService Kanter GmbH
Kfz-Meisterbetrieb**
Heinrich-Hertz-Str. 3
23909 Ratzeburg
Tel. 0 45 41-8 44 63
Fax 0 45 41-85 85 59



- RZ Zulassungsdienst
- Kfz Zulassungsservice für Privat und Gewerbe

Manuela Gohr
Feuergräfenstraße 1 · 23879 Mölln
Tel. 045 47-162 02 08
Mobil: 0160-90 11 83 66
Mail: info@rz-zulassung.de
Internet: rz-zulassung.de

Berg

Gartens
23909 F
Tel. 045
Gr. W
23909 F
Tel. 045



KOGLIN Automobile
Inh. J. Konstanti

Reparatur aller Fabrikate
Karosserieinstandsetzung
E-Mail: fiat.dieterkoglin@t-online.de
Friedenstr. 12, 23919 Berkenthin
☎ 04544/1341, Fax 491
www.fiat-koglin.de

SIEDENSCHNUR
HEIZUNG
SANITÄR
Meisterbetrieb

Dmitrii Siedenschnur
Installateur und Heizungsbaumeister
Schweriner Straße 62 - 64
23909 Ratzeburg
siedenschnur-heizung@outlook.de
☎ 0171/75 15 521

WALD
ELEKTROTECHNIK GmbH
Stecknitztal 6 · 23881 Alt-Mölln
Telefon: 0 45 42 - 49 80
Mail: info@wald-elektrotechnik.de

Wir wünschen unseren

Frohe

**WAKENITZ-SCHIFFFAHRT
QUANDT**

Wakenitz Schifffahrt Quandt oHG
Wakenitzufer 1c · 23564 Lübeck
Tel. 0451-793885 · Fax. 0451 7074456
www.wakenitzfahrt.de
Email: info@wakenitzfahrt.de

*Ein Frohes
Osterfest und
schöne angenehme
Feiertage wünscht Euch
das Quick Pizza Profi Team!
BLEIBEN SIE GESUND!*



www.quick-pizzaprofi.de
04542/841821-22
Königsberger Str. 17
23879 Mölln



**Deutsches
Rotes
Kreuz**

**DRK-Krankenhaus
Mölln-Ratzeburg**
Akademisches Lehrkrankenhaus
des UKSH, Campus Lübeck
www.drk-krankenhaus.de

**ALBRECHT
BESTATTUNGEN**

Gartenstr. 1 - 23909 Ratzeburg
Telefon (0 45 41) 8 23 29
24 Stunden telefonische Erreichbarkeit
www.albrechtbestattungen.de
albrecht.bestattungen@t-online.de



LAB
LANGE AKTIV BLEIBEN

Der Verein für aktive Senioren in Mölln und Umgebung
Unser Motto "Gemeinsam statt einsam"
**Bei uns werden viele Aktivitäten angeboten,
um Körper und Geist fit und gesund
zu halten.**
Seestr. 47 · 23879 Mölln · www.LAB-moelln.de
Tel. 04542-822546



Autohaus Anhu

www.Autohaus-An
Telefon 0454
Schweriner Str. 6 · 239
mail@autohaus-an
Agentur und Vertrags

FLEISCHEREI
mann

straße 10
Ratzeburg
041-82267

Wallstr. 8
Ratzeburg
041-84323

Eis-Pavillon-Pelz

Öffnungszeiten unter
www.eis-pelz.de

Ratzeburg • Schloßwiese 1
Telefon 0 45 41 / 27 54

Rolladen Technik Weber

Rollladen- und Jalousiebaumeister
• Elektrofachkraft

Industriestraße 2 · 23879 Mölln
Tel. 04542 / 85 07 57
E-Mail: info@rolladen-moelln.de

Voß e.K.

Inh. Wibke Joerchel
(staatl. gepr. Augenoptikerin
u. Augenoptikermeisterin)
Ratzeburg • Schrankenstraße 4
Telefon 04541/3604
*Wir wünschen
ein frohes Osterfest!*

DIE HÖR-INSEL

www.die-hoer-insel.de
Rathausstraße 1 · 23909 Ratzeburg
Tel. 0 45 41 / 87 94 280
Bauhof 4 · 23879 Mölln
Tel. 0 45 42 / 83 89 700

**PATRICK FIALKOWSKI
GLASEREI**

Heinrich-Hertz-Straße 22 · 23909 Ratzeburg
Tel. 0 45 41 - 802 34 48
Mobil: 0 176 - 84 27 28 34
info@glaserei-p-fialkowski.de

www.langbehn-landmaschinen.de e-mail: info@langbehn-landmaschinen.de

VERKAUF LANGBEHN SERVICE
LANDMASCHINEN
CASE IH STEYR
Klempau · Tel. 04508-434 · Satow · Tel. 038295-77800

Fenster · Türen
Baulemente
Insektenschutz
Rollläden, Markisen,
Wintergartenbeschattung,
Zäune, Tore,
Torautomatisierung,
Geländer und Treppen u. v. m.

hagen
Inh. M. Kuch
Meisterbetrieb
Stahl- und Metallbau
seit 1899

Schweriner Straße 28
23909 Ratzeburg
Tel. 0 45 41/89 10 27
Fax 89 10 28

Rainer Kraft GmbH
BAUGESCHÄFT

Maurer- und Betonbauermeister
Neubau · Umbau · Anbau
Rondeshagen
Zum Schäferkaten 2a
Telefon: 0 45 44 / 15 89
www.baugeschaeft-kraft.de
kraft-rondeshagen@t-online.de

**an Kunden, Freunden und Bekannten
gute Osterwünsche!**

Greco Grelck
Bausenleger

SCHMITT
IT-CONSULTING

+49 4542 9066951
+49 1525-7132805
info@it-enterprise.de
Marktstr. 1, 238879 Mölln
www.it-enterprise.de

Ihr Meisterbetrieb
D. MOSCH
Garten- und Landschaftsbau

Ihr Experte für Garten
und Landschaftsbau

Tel. 04542/88657
Rudolf-Diesel-Weg 14 · 23879 Mölln
www.galamo.de

seit 1971

Container-Dienst

Schrottgroßhandel
• METALLE • SCHROTT
KURT GAUER

Kolberger Straße 18
23909 Ratzeburg
Tel. 04541/82666
Mobil 0171/1945699

Wienke
Malereibetrieb

Inh. Jochen Ziegler

- Sämtliche Malerarbeiten
- Fußbodenbeläge
- Fassadenbeschichtung
- Wärmedämmverbundsysteme

Ziethener Str. 21
23909 Ratzeburg
Telefon: 0 45 41 / 37 15
Telefax: 0 45 41 / 8 41 94
E-Mail: info@maler-wienke.de
www.maler-wienke.de

MANSKE
Baumaschinen GmbH & Co. KG

VERMIETUNG ♦ VERKAUF ♦ KUNDENDIENST
Mietstation Mölln/Breitenfelde

Tel.: 04542 / 84 12 52 Fax: 04542 / 84 12 53
vertrieb@manske-baumaschinen.de

Wandels Apotheke

info@wandels-apo.de
www.wandels-apo.de

EKZ Grönauer Heide
Grönauer Heide 3, 23627 Groß Grönau
Tel. 04509 / 7994 - 0

EKZ Krummesse
Beidendorfer Weg 30
23628 Krummesse
Tel. 04508 / 777000

huth e.K.
[huth.de](http://www.huth.de)
041-222
111 Mustin
[huth.de](http://www.huth.de)
swerkstatt

Neues Buch über den Medizinwald in Stadtbücherei

RATZEBURG. Zwei druckfrische Exemplare des neu erschienenen Buches „Der Medizinwald und die heilende Botschaft der Bäume“ hat die Stadtbücherei Ratzeburg von der Autorin Elfriede Hübner, Gründerin der „Elfriede und Hermann Hübner Stiftung“ für Naturschutz- und Landschaftspflegeprojekte, für ihren Bestand erhalten. „Bäume haben für die Gesundheit der Menschen eine heilsame Bedeutung“, so die Verfasserin. Im Buch gibt es zu jedem Baum Interessantes aus der Kulturgeschichte und das „Wissen der Alten“ über die Verwendung der Blüten und Früchte, mit vielen Rezepten für Umschläge, Tinkturen und Tee. In alledem spürt man beim Lesen sowohl die Liebe und Leidenschaft der Autorin für ihr Thema als auch die langjährige Erfahrung als Naturheilpraktikerin.

Ratzeburg großen Freude der Leser-



Elfriede Hübner.

Foto: Stadtbücherei Ratzeburg/hfr

schaft unterstützt Elfriede Hübner die Ratzeburger Bücherei zusätzlich seit vielen Jahren mit mehreren Patenschaften für Zeitschriftenabonnements. Insgesamt können zahlreiche Zeitschriften und Tageszeitungen vor Ort in der Bücherei oder auch digital gelesen werden. Das aktuelle Werk „Der Medizinwald“ ist ab sofort in der Stadtbücherei Ratzeburg entleihbar. *pmi*

Naturparktouren im April

FARCHAU. Der Naturpark lädt alle Naturfreunde ein, die wunderschöne Natur im Frühling bei geführten Touren zu entdecken. Am Sonntag, 16. April, geht es ab 11 Uhr mit Naturführer Torsten Kubbe auf eine Wanderung mit Frühlingsthemen ins Pirschbachtal. Wer faszinierenden Geschichten zu Waldbäumen lauschen möchte, ist am Donnerstag, 20. April, ab 16.30 Uhr zu einer Rangertour im Far-

chauer Wald herzlich willkommen. Am Sonntag, 30. April, geht es dann auf eine ausgedehnte Wanderung entlang des Grünen Bandes rund um die ursprüngliche Natur des Lankower Sees. Am Wegesrand gibt es immer wieder kleine „Häppchen“ zur Artenvielfalt und Vogelwelt im Allgemeinen. Weitere Informationen zur Anmeldung gibt es unter www.naturpark-lauenburgische-seen.de. *pmi*

Bitkom zeichnet Möllner Grundschule aus

Till Eulenspiegel-Schule ist jetzt „Smart School“

MÖLLN. Große Ehre wurde der Till-Eulenspiegel-Schule Mölln zuteil. Als eine von 15 Schulen wurde die TES durch den Digitalverband Bitkom (Bundesverband Informationswirtschaft, Telekommunikation und neue Medien e. V.) als Smart School ausgezeichnet und gehört jetzt zu den digitalen Vorreiterschulen. Die feierliche Preisübergabe fand im Rahmen der Bildungskonferenz in Berlin statt.

Schulleiterin Dany Rühle und Konrektorin Antje Hübner nahmen die Auszeichnung entgegen und freuten sich sehr. „Das ist eine großartige Anerkennung für die digitale Schulentwicklungsarbeit. Alle Schülerinnen und Schüler lernen an unserer Schule den technischen, sozialen, kulturellen, aber auch kritischen Umgang mit digitalen Medien und dürfen auch über das digitale Lernen die notwendigen Kompetenzen für ein erfolgreiches Arbeiten im 21. Jahrhundert erwerben.“ sagt die Schulleiterin über den digitalen Lehr- und Lernansatz ihrer Grundschule. Lob zollte sie dem ganzen Kollegium, denn „ein Medienkonzept wird in der Praxis vom gesamten Kollegium umgesetzt und immer wieder überarbeitet.“ Die Till-Eulenspiegel-Schule Mölln lässt sich trotz aller



Schulleiterin Dany Rühle (Mitte) und Antje Hübner nahmen die Auszeichnung für die Grundschule entgegen. Foto: TES/hfr

Herausforderungen der Zeit nicht aufhalten und kann die digitale Schulentwicklung mit viel Kraftanstrengung des Teams und dank der Unterstützung des Schulträgers erfolgreich gestalten. Insbesondere die Medienbeauftragten unter Leitung von Antje Hübner und die IT Abteilung der Stadt Mölln fanden in den letzten vier Jahren und finden aktuell zusammen kreative Wege und Lösungen auf dem Weg in die digitale Zukunft. „Hin und wieder überwinden wir natürlich auch mal Stolpersteine und müssen Geduld bewahren“ berichtet die Medienbeauftragte. Das IQSH unterstützt regelmäßig die Fortbildung der Lehrkräfte und Schulleitung. Die schulischen Gremien stimmen

immer wieder die neuen Schritte gemeinsam ab. In diesem Jahr wird der Titel bereits zum achten Mal vergeben. Mit der Auszeichnung als Smart School werden Schulen gewürdigt, die überzeugende Konzepte zur Digitalisierung von Schule und Unterricht haben und digitale Bildung schon heute praktisch realisieren. „Smart Schools“ vereinen digitale Infrastrukturen mit digitalen Inhalten und pädagogischen Konzepten, die von entsprechend qualifizierten Lehrkräften umgesetzt werden. Durch die Auszeichnung ist die Till-Eulenspiegel-Schule Mölln ab sofort ein Teil des bundesweiten „Smart School“-Netzwerks mit 116 Standorten. *pmi*

KURZ NOTIERT

Briefmarken tauschen in Mölln

MÖLLN. Die Möllner Briefmarkenfreunde laden zum Großtauschtag am Sonntag, 23. April, von 10 bis 14 Uhr, im Hotel Quellenhof, Hindenburgstr.16 in Mölln, ein. Interessierte, Sammlerinnen und Sammler, Jung und Alt, Philatelistinnen und Philatelisten sowie Gäste sind willkommen. Tauschen, schauen und Information gratis. *pmi*

Konzert mit „Presto Rosso“

RATZEBURG. Am Sonntag 23. April, spielt das Salonorchester Presto Rosso um 17 Uhr in der St.-Petri-Kirche in Ratzeburg sein Programm „Viel Schönes Dabei...“. Klavier, Geige, Querflöte, Klarinette, Trompete, Posaune, Bass, Cello und Schlagzeug – sie begeistern virtuos und mit frischer, fröhlicher Tanz- und Unterhaltungsmusik. Die Stücke werden dabei von den Mitgliedern selbst arrangiert und sind somit perfekt auf die Besetzung abgestimmt. Das Repertoire reicht von Johann Strauß, Paul Lincke und Leroy Anderson bis hin zu ein paar Adaptionen im Oberkrainer-Sound. Der Eintritt ist frei, Spenden für die Musizierenden sind willkommen. *pmi*

AUCH IHRE FÜSSE BRAUCHEN EIN BETT!

OSTSEE MEDIZINTECHNIK
SANITÄTSHAUS & ORTHOPÄDIETECHNIK

JETZT ANRUFEN
und Beratungsgespräch vereinbaren!

MODERNE METHODEN DER EINLAGENFERTIGUNG

Jeder Fuß ist einzigartig und verdient besondere Aufmerksamkeit!

So individuell wie Ihre Füße sind auch die Maßanfertigungen aus unserer Werkstatt für Orthopädie-Schuhtechnik. Mit handwerklicher Erfahrung stellen wir orthopädische Einlagen und orthopädische Maßschuhe für Sie her – auf den Millimeter genau angepasst.

Digitale Formerfassung – Ihre Füße sind bei uns in guten Händen!

Ostsee-Medizintechnik bietet ab sofort neben den klassischen Methoden der Einlagenfertigung mit Hilfe von Trittschaum oder Blauabdruck in unserem Hauptgeschäft

in Lübeck die Herstellung von CAD gefrästen Einlagen auf der Basis eines computergestützten dreidimensionalen Fuß-Scans, kurz 3D-Scan, an.

Mit Kompetenz und Einfühlungsvermögen kümmern wir uns in allen Fragen rund um Ihre Füße.

Wir entwickeln individuelle Versorgungskonzepte gegen Schmerzen, bei Fehlstellungen und anderen Beschwerdebildern und sind auch sonst mit vielen Serviceleistungen für Sie da.

Die Gesundheit Ihrer Füße – und damit Ihr gesamtes Wohlbefinden – stehen für unsere Orthopädie-Schuhtechniker an erster Stelle.



Für Sie vor Ort: Seit über 25 Jahren sind wir Spezialist im Orthopädietechnik-Handwerk und bieten Ihnen die gesamte Leistungspalette eines Sanitätshauses!

UNSER STANDORT IN IHRER NÄHE:

23909 RATZEBURG Schrangengstraße 9 Tel. 04541 879 50 32

www.ostsee-medizintechnik.de



50 Jahre

„Das kleine Kaufhaus an der Schleuse“ in Berkenthin



Sind stolz auf 50 Jahre Firmengeschichte: Geschäftsführerin Bärbel Brüggemann (re.) und ihre beiden Kinder Anna und Tim, die für die Kunden da sind. Foto: M. Nordmann

BERKENTHIN. Seit einem halben Jahrhundert gehört die Firma Brüggemann und ihr Geschäft „Das Kleine Kaufhaus an der Schleuse“ zu Berkenthin. Direkt an der Oldesloer Straße im Herzen der Gemeinde gelegen, ist es seit Jahrzehnten ein Sehnsuchtsort für Generationen von Kindern. In dem Laden der Familie Brüggemann wartet unter anderem eine große Auswahl an Spielzeug.

Schulartikel und Schreibwaren sowie Bastelartikel und vieles mehr auf die kleinen und großen Kunden. Die Paketannahme ergänzt das Angebot.

Dabei hat die Geschichte des Familienunternehmens mal ganz anders begonnen. „Meine Eltern Hans und Bärbel Brüggemann haben sich 1973 unter dem Namen „Elektro Brüggemann“

selbstständig gemacht“, erzählt Tochter Anna. „In unserer Mietwohnung im Turnierweg hat es angefangen“, erinnert sich ihre Mutter Bärbel. Damals gab es in dem Fachgeschäft Elektro-

„Hier bekommt man ja alles“

romaschinenbau- und Elektromeister die Bausätze mit in sein Ladenangebot auf. Ab 1976 baute er langsam das Spielzeugangebot aus, war „Spiel + Spaß“- und „Vedes-Fachgeschäft“. Seit 1986 firmiert das Geschäft unter dem Namen „Das kleine Kaufhaus“ und

wurde damit schnell zum Begriff. „Hier bekommt man ja alles“, sagten sich die Kunden, so Bärbel Brüggemann, die nicht nur im Geschäft stand, sondern auch die Buchhaltung erledigte und die Ausbildung der Eisenwaren-Fachverkäufer übernahm. Früher gab es auch Fahrräder. Das ist vorbei. Der Bestand an Haushaltswaren und Angelzubehör läuft langsam aus. Es lohnt sich nicht mehr, so Bärbel Brüggemann, die nach dem Tod ihres Mannes Hans im September 2020 die Geschäftsführung übernahm. Ihre beiden Kinder Tim und Anna stehen im Geschäft für ihre Kunden bereit. „Wir haben viele liebe Kunden“, sagt Bärbel Brüggemann voller Dankbarkeit für deren langjährige Treue. Die 75-Jähige betont, dass hier nicht nur Geschenke gekauft, sondern auch liebevoll verpackt werden. Wichtig ist ihr zu erwähnen, dass das Kaufhaus der Geburtsort der „Geburtstagskörbe“ ist. 1986 sei sie auf die Idee gekommen, dass Eltern Geschenke für ihre Kinder aussuchen, die später von Freunden oder Verwandten in den Körben ausgesucht und gekauft werden können. Danach griffen auch andere Spielzeuggeschäfte die Idee auf.

Das es sich bei „Das kleine Kaufhaus an der Schleuse“ um etwas besonderes handelt, stellte auch der NDR fest, der im Dezember 2022 im Schleswig-Holstein-Magazin unter dem Titel „Spielwarenhandel im Laufe der Zeit“ über den Berkenthiner Laden berichtete. „Das besichert uns danach viel Zulauf“, so Geschäftsfrau Brüggemann. Auch wenn sie selbst nicht mehr täglich im Laden ist, steht sie noch immer ihren Kindern mit Rat und Tat beiseite. Viel Wert legt sie weiterhin auf die Außenwirkung des Kaufhauses. Vielleicht erinnert sich noch der eine oder andere an die großen Playmobil-Figuren, die vor dem Geschäft für das vielseitige Angebot des Kaufhauses warben. *mno*



Das erste Firmenauto.



Aufmerksamkeit erzeugten lange Zeit die großen Playmobilfiguren vor dem „Kleinen Kaufhaus“. Foto: Brüggemann/Hfr



Das „Kleine Kaufhaus“ an der Oldesloer Straße vor 25 Jahren.



Blick in das Sortiment des Kaufhauses.

Es gratulieren recht herzlich:

DST GmbH
 Corporate Fashion • Arbeitsschutz-Kleidung
 Feuerwehrtechnische Artikel • Textilveredelung
 Von-Parkentin-Str. 57 • 23919 Berkenthin • Tel.: 04544/303 • Fax: 04544/782
 www.dst-staebler.de • mail@dst-staebler.de

Rainer Kraft Meisterhaft
BAUGESCHÄFT
 Maurer- und Betonbauermeister
 Neubau Umbau Anbau
 Rondeshagen, Zum Schäferkatzen 2a, Telefon: 0 45 44 / 15 89
 kraft-rondeshagen@t-online.de • www.baugeschaeft-kraft.de

Damen & Herren-Salon
Werner Steinke
 Oldesloer Straße 29
 23919 Berkenthin Tel. 04544 / 396

CORNELIA HONSBERG
 RECHTSANWÄLTIN UND NOTARIN
 Ratzeburger Str. 22 23919 Berkenthin Tel. 045 44/339 Fax 045 44/80 86 39
 ranohonsberg@web.de www.anwalt-berkenthin.de

KOGLIN Automobile **BOSCH**
 Inh. J. Konstanti
 Reparatur aller Fabrikate • Karosserieinstandsetzung
 Friedenstr. 12, 23919 Berkenthin, ☎ 045 44/13 41, Fax 491
 www.fiat-koglin.de, E-Mail: fiat.dieterkoglin@t-online.de

Zimmerei Falkenberg
 Meisterbetrieb seit 1979
 • Holzrahmenbau • Innenausbau
 • Bedachung • Energieberatung
 • Dachsanierung
 Parkstraße 3 • 23919 Rondeshagen
 Tel. 04544 - 12 66 • www.zimmerei-falkenberg.de

• Maurerarbeiten
 • Beton- und Stahlbetonarbeiten
 • Putzarbeiten
 • Sanierungsarbeiten
MEISSNER GmbH Baugeschäft
 Baugeschäft Manfred Meißner GmbH
 Tulpenweg 1 - 23919 Berkenthin - Telefon 04544 / 771
 www.meissner-baugeschaeft.de

– Das kleine Kaufhaus an der Schleuse –

Bei uns finden Sie...

- eine Riesenauswahl an Spielzeug und Schreibwaren
- Schulbedarf
- Geburtstagskörbe
- alles für das Basteln
- Lotto-Aannahmestelle

Paket-Shop für: GLS • UPS • DPD

Wir beraten Sie gern!

23919 Berkenthin
 Oldesloer Straße 4
 Telefon: 0 45 44/7 28

Die Geschenkekörbe.

Fotos: M. Nordmann



RÜCKENGESUNDHEIT

ANZEIGENSONDERVERÖFFENTLICHUNG



ANZEIGE

Orthopädie Schuhtechnik



Orth. Maßschuhe
Diabetikerschuhe
Bequemschuhe
Orth. Einlagen
Schuhreparaturen
Bandagen
Kompressionsstrümpfe
Orthesen
Verbandschuhe

Öffnungszeiten

Montag	8.00 – 13.00 14.00 – 18.00
Dienstag	8.00 – 13.00 14.00 – 18.00
Mittwoch	Hausbesuche
Donnerstag	8.00 – 13.00 14.00 – 18.00
Freitag	8.00 – 13.00

NORSKO

Orthopädie Schuhtechnik
Bahnhofsallee 17
23909 Ratzeburg
info@norsko.de
Tel.: 04541-87 90 999
0176-56777756
www.norsko.de

Ihre Gesundheit in den besten Händen

RATZEBURG. Seit 1968 gehört die Massagepraxis Datow in Ratzeburg zu den Adressen für ein gutes Wohlbefinden und fachmännische Therapieanwendungen. In zweiter Generation von Uwe Datow geführt, hat sich der Betrieb in den letzten Jahrzehnten weiterentwickelt und ist gewachsen. Seit nunmehr sechs Jahren wurde das klassische Massagehandwerk um die Physiotherapie erweitert und das Fachwissen von Kathleen Litfil in diesem Bereich in den Betrieb integriert.

Hier greifen Erfahrung und Kompetenz ineinander und ergänzen sich mit dem gleichen Ziel - das bestmögliche Ergebnis für die Patienten zu erreichen. Dass sich die beiden leitenden Inhaber auf Augenhöhe und Respekt für den jeweiligen Berufszweig begegnen ermöglicht nicht nur ein breites Behandlungsspektrum für die Patient:innen. So wurde mit der Umbenennung zur „Physiotherapie Litfil & Datow GbR“ beiden Berufszweigen entsprechend Gewichtung gegeben. Mit dem Ziel sich weiter aus dem aktiven Praxisgeschehen zurückzuziehen und die Praxisgeschichte ganz in die Verantwortung von Kathleen Litfil zu legen, sind beide auf der Suche nach Kolleginnen und Kollegen, die in dem Traditionsunternehmen mit-



Uwe Datow und Kathleen Litfil freuen sich auf neue Kollegen, die das Team der modernen Physiotherapie-Praxis erweitern wollen.

Foto: A. Reinck

wirken möchten und die Vorzüge einer modernen Praxis im Herzen der Stadt Ratzeburg wahrnehmen möchten. Alle Infos unter www.physio-litfil-datow.de.

Alle Infos unter www.physio-litfil-datow.de.

Physiotherapie Litfil & Datow
Töpferstraße 4
23909 Ratzeburg
04541/2842
info@physio-litfil-datow.de

Füße als Auslöser für Rückenschmerzen?!

RATZEBURG. Unsere Füße sind das anatomische Fundament des Körpers. Eine Fehlstellung wirkt sich wie zum Beispiel beim schiefen Turm von Pisa auf die gesamte Statik aus. Zunächst auf das Sprunggelenk, die Stellung des Knies und der Hüfte bis hin zur Wirbelsäule. Maßangefertigte Einlagen können helfen, eine optimale Stellung der Gelenke zu gewährleisten und die Fehlstellung zu korrigieren. Die Einlagen wirken auch auf Knochen, Muskeln, sowie Bänder und Sehnen. Auf diesem Weg lassen sich Schmerzen, wie die im Rücken, re-

duzieren und nachgeordnete Folgeerkrankungen, wie Arthrose in den Gelenken vermeiden. Unsere orthopädischen Einlagen sind herausnehmbar und auch für viele Sandalen geeignet. So können die unauffälligen Helfer in fast jedem Lieblingsschuh getragen werden. Je nach Diagnose, Körpergewicht und Einsatzzweck, werden bei NORSKO nach einer fachlichen Beratung die passenden Materialien gewählt. Gegen das akute Problem kann unser Orthopädie-schuhmachermeister Herr Koch eine adäquate für Sie angepasste Einlagenversorgung nach Maß anfertigen. Für eine optimale Versorgung findet zunächst eine Anamnese statt. Auch eine Gangbildanalyse und ein 3D-

Scan der Füße können bei der Versorgung eingesetzt werden.

Aus diesem Grund empfehlen wir bei Kreuzschmerzen und anderen Rückenleiden nicht eigenmächtig zu Fertigerprodukten im Einlagen-segment zu greifen. Um herauszufinden ob orthopädische Einlagen für Sie sinnvoll sind, sprechen Sie bitte zuvor mit einem Arzt oder Orthopäden. Zögern Sie nicht mit uns ein kostenloses Beratungsgespräch zu vereinbaren. Wir freuen uns auf Sie und wünschen Ihnen schöne Ostertage.

NORSKO
Orthopädie Schuhtechnik
Bahnhofsallee 17 Ratzeburg
Tel. 04541/8790999



PhysioFit

Therapie • Gesundheit • Sport

- manuelle Therapie
- Krankengymnastik (KG)
- Krankengymnastik am Gerät
- KG ZNS
- manuelle Lymphdrainage
- Akupunktur
- osteopatische Behandlung
- Fitness

PhysioFit Gerson GbR
Dorfstr. 10
23881 Breitenfelde
Tel. 04542 - 99 58 556
info@physiofit-breitenfelde.de

Kraft, Ausdauer und ein starker Rücken.
Machen Sie sich fit für den Frühling!



tägl.
7-22 Uhr

Einfach • Sicher • Effizient

**Vereinbaren Sie noch
bis 30.04.2023
ein kostenloses Probetraining
und sparen Sie
bis zu 99,- €.**

Der richtige Mix macht's

Volksleiden Rückenschmerzen: Jeder und jede fünfte gesetzlich Versicherte geht mindestens einmal im Jahr mit Ziehen und Stechen im Rücken zum Arzt, 27 Prozent davon sogar viermal oder häufiger. Durch den richtigen Mix an Bewegung, Entspannung und einer ausgewogenen Ernährung können Menschen ihren Rücken stärken. Unter www.nahrungsergaenzungsmittel.org gibt es Tipps und Infos zu wichtigen Mikro-

nährstoffen, die auch dem Rücken zugutekommen, wie Kalzium, Vitamin D oder Magnesium. „Gegebenenfalls ist auch eine gezielte Ergänzung hilfreich, um die Versorgung sicherzustellen“, sagt Ernährungswissenschaftlerin Antje Preußker. „Darüber hinaus gibt es eine Reihe von Stoffen wie Kollagen oder Glucosamin, die Teil des Bewegungsapparats sind, deren Produktion aber im Alter deutlich abnimmt.“

Physiotherapie Litfil & Datow

Töpferstraße 4 | 23909 Ratzeburg | Tel.: 045 41 28 42
info@physio-litfil-datow.de | www.physio-litfil-datow.de



WEITERE INFOS



SENIOREN HEUTE

ANZEIGENSONDERVERÖFFENTLICHUNG

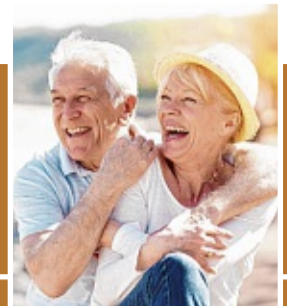

Typische Augenkrankheiten im Alter

Grauer Star, Glaukom, AMD

BERLIN. Die Augen leisten nicht das Leben lang gleichermaßen gute Dienste. „Es ist normal, dass die Sehschärfe mit dem Alter nachlässt“, sagt Angelika Ostrowski vom Deutschen Blinden- und Sehbehindertenverband (DBSV) in Berlin. Auch die Empfindlichkeit der Netzhaut lasse etwas nach, ergänzt Martin Spitzer. „Das Auge verliert seine Zoomfähigkeit, also die Fertigkeit, sowohl in die Ferne als auch nah scharf zu sehen“, sagt der Direktor der Klinik und Poliklinik für Augenheilkunde des Universitätsklinikums Hamburg-Eppendorf.

Allerdings: Viele altersbedingte Krankheiten fangen mit ähnlichen Symptomen an, die sich kaum unterscheiden lassen. Umso wichtiger ist die regelmäßige Vorsorgeuntersuchung beim Augenarzt.

Grauer Star geht an keinem vorbei

„Wir bekommen alle einen Grauen Star, wir müssen nur alt genug werden“, umschreibt Spitzer das Phänomen der Katarakt, also der getrübbten Linse. Diese Trübung entwickle sich typischerweise ab der sechsten Lebensdekade, ergänzt Hans Hoerauf, Direktor der Klinik für Augenheilkunde der Universitätsmedizin Göttin-



Wenn die Packungsbeilage nur noch mit Hilfe einer Lupe lesbar ist, könnte eine Augenerkrankung dahinterstecken.

Foto: Mascha Brichta/dpa-mag

gen. Es kann aber auch jüngere treffen - Kurzsichtige oder Diabetiker sowie Personen, die regelmäßig etwa Cortison einnehmen müssen, zum Beispiel.

Wer Grauen Star hat, kann Kontraste nicht mehr gut wahrnehmen. Die Linse trübt sich, die Sehschärfe lässt nach. Das liegt daran, dass die Linse fester wird und sich Ablagerungen bilden. Wenn die Augen ansonsten gesund sind, kann eine Operation oft Besserung bringen. Dieser Eingriff lasse sich meist ambulant und mit örtlicher Betäubung vollziehen, erläutert Hoerauf. Infektionen seien selten. Jedoch erhöht sich gerade bei jünge-

ren und kurzsichtigen Patienten das Risiko für Netzhautablösungen, so der Experte. Als „schleichenden Dieb des Sehens“ bezeichnet Augenarzt Spitzer den Grünen Star, auch Glaukom genannt. Ein zu hoher Augeninnendruck ist dafür ein Risikofaktor. „Die Patienten haben meist überhaupt keine Beschwerden, und das ist auch das Gefährliche“, sagt Hans Hoerauf.

Der Grüne Star ist nicht heilbar, der Schaden lässt sich nur begrenzen. Der Druck im Auge wird meist mit Hilfe von Tropfen abgesenkt - auch Lasertherapien werden angewandt oder das Auge operiert. Allerdings gebe es

nicht - wie beim Grauen Star - die eine Operation, die alles erledige, schränkt Martin Spitzer ein.

Für gesunde Menschen ab 40 ohne Vorerkrankungen wird alle fünf Jahre eine Glaukom-Früherkennung empfohlen - diese muss man als gesetzlich Versicherter in der Regel selbst bezahlen. Ab 60 sollte man alle zwei bis drei Jahre zur Untersuchung gehen. Denn je früher der Grüne Star diagnostiziert wird, desto mehr kann vom Sehnerv gerettet werden.

AMD: Wenn sich die Netzhaut verändert

Bei einer Altersbedingten Makuladegeneration (AMD) verändert sich die Netzhautmitte. Das Tückische: „In der frühen Phase der Krankheit merkt man davon nichts“, sagt Martin Spitzer.

Hans Hoerauf rät zu Selbsttests: entweder regelmäßig ein spezielles Gitternetz (Amsler-Gitter) betrachten oder beispielsweise im Bad die Fugen zwischen den Fliesen mit jeweils einem Auge ansehen und darauf achten, ob sie einem gerade erscheinen. Sind die geraden Linien verzerrt, sollte man das schnell beim Arzt abklären lassen.

dpa



AMEOS Senioren Wohnsitz Ratzeburg

Bei uns finden Sie alles unter einem Dach:

Wohnungen mit tollem Ausblick in herrlicher Parkanlage, Service durch Hausdamenbetreuung, niveauvolles Veranstaltungsprogramm, Einkaufsmöglichkeiten, Restaurant, Café, Friseur, Fußpflege, Ärzte, Dialyse, Physiotherapie, Wellnessbereich, Wäscheservice, Wohnungsreinigung, Tiefgarage, Haustechniker.

AMEOS Senioren Wohnsitz Ratzeburg

Schmilauer Str. 108, 23909 Ratzeburg, Tel. +49 (0)4541 13-3116

bjoern.kessler@ratzeburg.ameos.de

www.ameos.eu/ratzeburg

In der Schublade nützt das Hörgerät nichts

RATZEBURG. Hörgeräte werden immer besser und unauffälliger. Und trotzdem kennen die meisten Menschen jemanden, der das Hilfsmittel nur bei besonderen Gelegenheiten nutzt und stets aufs Neue ans Tragen erinnert werden muss. Wer aber sein Hörgerät in der Schublade verstauben lässt, wird sich nie richtig daran gewöhnen und es nicht wie selbstverständlich verwenden. Tatsächlich ist der Trainingseffekt für das Gehirn am größten, wenn man das Hörgerät regelmäßig trägt, also auch in ruhiger Umgebung und nicht nur in „unruhigen“ Situationen. Geschieht dies nicht, besteht die Gefahr, dass sich das Hörvermögen sukzessive weiter verschlechtert. Zu mehr Tragekomfort und damit zu mehr Spaß an der Verwendung eines Hörgeräts können maßangepasste Otoplastiken beitragen - sie sind die Alternative zu den häufig verwendeten Standard-Schirmchen. Als Otoplastiken bezeichnet man die Verbindungsstücke zwischen dem menschlichen Ohr und der Hörtechnik.

„Entscheidend für den Tragekomfort ist, dass die Schallinformation des Hörsystems mit der benötigten Intensität am Trommelfell



Mehr Spaß am regelmäßigen Tragen: Für die volle Leistung eines Hörgeräts können sogenannte Otoplastiken sorgen, es gibt sie nun auch aus Titan. Foto: djd/Hörluchs Hearing/Thomas Riese

ankommt. Nur dann werden Informationen richtig verstanden“, erklärt Dr. med. Jürgen Palm, Facharzt für HNO-Heilkunde und Allergologie im fränkischen Röthenbach an der Pegnitz. Bei einem Hörsystem ohne angepasste Otoplastik könne die Leistung deutlich eingeschränkt sein: „Vor allem in Umgebungen mit hohem Kommunikationsanteil wird das zum Problem - hier ist die Leistung des Hörsystems besonders wichtig.“ Mehr

Infos dazu gibt es beispielsweise unter www.hoerluchs.com. Für die maßgeschneiderte Anfertigung einer Otoplastik im Labor nehmen Hörakustiker und Hörakustikerinnen vorher eine exakte Abformung der Ohren vor. „Denn das Hörprofil jedes Patienten ist einzigartig wie ein Fingerabdruck“, so Dr. Palm.

Ein Problem von Schirmchen und Otoplastiken aus herkömmlichen Materialien: Sie werden bereits nach kurzer Zeit von Ohrenschmalz angegriffen und können dadurch vergilben, die Hygiene im Ohr nimmt rapide ab. Titan-Otoplastiken, etwa aus dem deutschen Labor Hörluchs, sorgen dagegen auf Dauer für eine hypoallergene Umgebung im Gehörgang. Titan ist antibakteriell, hygienisch, hautfreundlich und biokompatibel und wird deshalb in der Medizin so häufig verwendet. Titan-Ohrstücke lassen sich zudem einfacher reinigen und man kann sie leichter einsetzen als herkömmliche Otoplastiken. „Geräte aus Titan verhindern weitestgehend Entzündungen oder sonstige Irritationen im Gehörgang“, betont Dr. Jürgen Palm - Patienten sollten beim Hörgeräte-Akustiker danach fragen.

djd

Immobilie verkaufen?

Mit den Experten aus dem Herzogtum.



FUNDIERTE WERTERMITTLUNG

PROFESSIONELLE VERMARKTUNG

KAUFKRÄFTIGE INTERESSENTEN

DARUM VERTRAUEN UNS DIE MENSCHEN IN DER REGION

Klare Kante für Ihre Immobilie

passt-perfekt-immobilie.de

Vertrauen Sie auf den Marktführer! Und profitieren Sie als Immobilien-Verkäufer von unserem Know-how.

Kreissparkasse Herzogtum Lauenburg ImmobilienCenter

Die Möllner Innenstadt wird zukunftsfit gemacht!

Was im Jahre 2010 mit der Festlegung des ISEK „Integriertes Stadtentwicklungskonzept“ begann, wird jetzt umgesetzt. Die Arbeiten zur Veränderung unserer Hauptstraße und Grubenstraße gehen am 11. April 2023 an den Start. Voraussichtliches Ende des ersten Bauabschnittes ist der 30.04.2024.

Sowohl im Untergrund an allen Ver- und Entsorgungsleitungen, als auch an der Oberfläche sind umfassende Instandsetzungsarbeiten notwendig. Alles wird mit Großsteinpflaster aus Naturstein hergestellt. Gesägtes Kopfsteinpflaster fasst den Raum großzügig als Einheit zusammen und erzeugt in Farbigkeit und Oberflächenbeschaffenheit ein homogenes Stadtbild dieses historischen Raumes. Das Großsteinpflaster wird dort, wo es im Bestand vorhanden ist, ausgebaut und mit gut begehbarer Oberfläche (gesägt und geflammt) wieder eingebaut. Die Oberfläche ist optimal barrierefrei begehbar, fest verfugt und mit ausreichender Rutschfestigkeit vorgesehen. Interessierte können auf dem Bauhof eine Probe-pflasterfläche anschauen.

Ebenso sind auf dem Bauhof Musterlaternen anzusehen. In enger Abstimmung mit dem Denkmalschutz hat man sich für die Form einer Stele (frei stehende Säule) entschieden. Diese Entscheidung liegt darin begründet, dass der Charakter der Altstadt erhalten werden soll. Die Laterne im unauffälligen Perlweiß harmonisiert gut mit dem Kopfsteinpflaster. Zudem sorgt die Laterne für eine gute Straßenbeleuchtung ohne



sich gestalterisch in den Vordergrund zu drängen. Die Laterne nimmt sich im Gesamtbild eher zurück.

Selbstverständlich werden auch Bäume im Zentrum gepflanzt. Insgesamt sind 31 Bäume im ersten Bauabschnitt geplant. Ausgewählt wurden 29 amerikanische Stadtlinden. Sie sind frosthart, hitzeverträglich und gedeihen auch bei Trockenheit in schattigen oder windigen Standorten. Die duftenden Blüten werden stark von Bienen und Hummeln angefliegen. Auch die goldgelbe Herbstfärbung bringt zusätzliche Farbe ins innerstädtische Farbenspiel. Wesentlich bei der

Baumauswahl war, dass kaum Honigtau produziert wird und somit der Straßenraum nicht wie bisher saisonal klebrig ist. Als zwei Solitär-bäume sind Gleditschien ausgewählt die noch einmal besonders prägend sein werden. Die Sanierung in Mölln ist aufgrund der geografischen Lage eine Herausforderung für Anwohner, Gäste, Geschäftsleute und auch für den Verkehrsfluss. Es sind umfangreiche verkehrslenkende Maßnahmen notwendig. Diese werden nachfolgend vereinfacht dargestellt und erläutert. Wesentlich ist, dass alle Geschäfte und Sehenswürdigkeiten während der Baumaßnahme fußläufig erreichbar

Aktuelle und weiterführende Informationen unter www.moelln-buddelt.de
Telefon-Hotline: 04542 9765133
E-Mail: frage@moelln-buddelt.de

sind und genügend Parkplätze in der Innenstadt zur Verfügung stehen.

Sobald sich die Verkehrsführung im zweiten Bauabschnitt ändert, wird diese rechtzeitig bekannt gegeben. Am Bauhof im Gebäude der Kreissparkasse Herzogtum Lauenburg (ehemaliges Immobilienzentrum) ist ein Baustelleninfobüro eingerichtet, welches von Montag bis Freitag in der Zeit von 10 bis 15 Uhr besetzt ist.

Oftmals wurde im Vorfeld die Frage gestellt, ob überhaupt Veranstaltungen stattfinden. Dies kann positiv beantwortet werden. Alle Events sind in diesem Jahr geplant und terminiert. Altstadtfest und Herbstmarkt finden, wenn auch in geänderter Form, statt. Alle Informationen zu Veranstaltungen gibt es auf der Internetseite www.moelln-tourismus.de.

Ohne Einschränkungen auf das tägliche Leben kann die Baumaßnahme nicht umgesetzt werden. Bitte helfen Sie uns das Ziel zu erreichen, ein optisch ansprechendes und funktionales Zentrum entstehen zu lassen.

Verkehrsführung in der Innenstadt ab dem 11. April 2023



Im Zuge einer umfangreichen Baumaßnahme in der Möllner Innenstadt kommt es zur Sperrung der Hauptstraße für den gesamten PKW-Verkehr in dem Zeitraum vom 11.04.23 bis zum 30.04.24. Eine Durchfahrt wird bis zum Ende der Baumaßnahme nicht möglich sein.

Alle Geschäfte und Sehenswürdigkeiten im betroffenen Bereich, insbesondere der Hauptstraße bleiben von den ausgewiesenen Parkplätzen in wenigen Minuten fußläufig erreichbar. Wir empfehlen Ihnen grundsätzlich die Innenstadt über die B207 von Mölln Süd aus anzufahren.

Anreise mit dem Auto aus dem Süden

Über die B 207, Abfahrt Richtung Mölln-Süd. Von dort folgen Sie der Beschilderung Richtung „Innenstadt/Zentrum“. In der Innenstadt stehen folgende Parkplätze zur Verfügung:

P1-Parkplatz ggü. Hauptstraße 40

Die Innenstadt ist direkt angrenzend, 22 Parkplätze

P2-Parkdeck Zentrum am ZOB

Die Innenstadt ist direkt angrenzend, 196 Parkplätze

P3-Kurpark-Parkplatz, Bergstraße

200 Meter, 3 Gehminuten zur Innenstadt, 86 Parkplätze

P4-Parkplatz Am Kurgarten

200 Meter, 3 Gehminuten zur Innenstadt, 25 Parkplätze

P5-Parkplatz Quellenhof Hindenburgstraße

300 Meter, 4 Gehminuten zur Innenstadt, 110 Parkplätze

P9-Parkplatz am Ziegelsee

400 Meter, 5 Gehminuten zur Innenstadt, 48 Parkplätze

Anreise und Parken für Gäste aus dem Norden

Über die B 207, Abfahrt Richtung Mölln-Nord. Von dort folgen Sie der Ratzeburger Straße und benutzen den dort gelegenen **Parkplatz „Am Waldsportplatz“**: 1000 Meter, 12 Gehminuten zur Innenstadt und Tourist-Information, 69 Parkplätze

ÖPNV / Busverkehr

Die Bushaltestelle „Mölln Marktstraße“ ist aufgehoben. Bitte nutzen Sie „Mölln Wassertor“ oder den „Mölln ZOB“ zur Anreise mit dem Bus.

Birkenweg/Villenstraße: Auf Höhe der Brücke an der Fischtreppe wird die Straße zur Sackgasse.

Aufgrund kurzfristiger Änderungen kann sich die Verkehrsführung auch kurzfristig anpassen. Bitte beachten Sie die ergänzende Beschilderung vor Ort.

Wir erstatten Ihnen 1 Stunde!

Bei einem Einkauf in den aufgeführten Geschäften erstatten Ihnen die Geschäftsleute die erste Stunde Ihrer Parkgebühr. Einfach Parkschein vorzeigen und in Ruhe shoppen.

Brüggmann Schuhe, Buchhandlung LeseSpaß, Carmen's Mode, Die Praline, Einhorn Apotheke, Markus Fischer Einrichtungs-Studio, Geertz Optik, Hubertus Apotheke & Sanitätshaus, Juwelier Wehmer, Kramerdehl, Landau, MC ModeCenter, Modehaus Hasenkamp, Moes mobile, Nice Line, Optiker Kilpert, Orthopädie Schuhtechnik Fink, Thylla K. Design, Trend Men, Uschi Moden. Bitte beachten Sie den individuell festgelegten Mindesteinkaufswert jedes Geschäftes.





RATZEBURGER GEWERBESCHAU

ANZEIGENSONDERVERÖFFENTLICHUNG

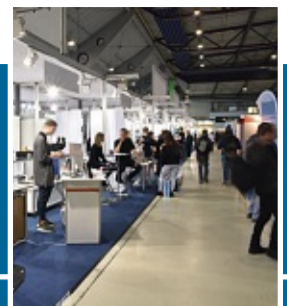

Eine Messe mit Highlights

Am 15. und 16. April lädt die 20. Ratzeburger Gewerbeschau ein

RATZEBURG. Große Ereignisse werfen bekanntlich ihre Schatten voraus. Und die Ratzeburger Gewerbeschau ist für die Kreisstadt ein Großereignis. Die 20. Auflage der Messe ist am 15. und 16. April jeweils von 10 bis 18 Uhr in und um die Riemannhalle zu erleben. Rund 100 Aussteller aus Ratzeburg und der Region präsentieren sich und ihre Produkte dem Publikum. Daneben ist erneut ein buntes Rahmen- und Vorprogramm geplant, dass ebenfalls seinesgleichen sucht, wie der Veranstalter verspricht.

Michael Burmester ist Veranstalter und Organisator der Messe. „Die Gewerbeschau ist eine feste Größe in Ratzeburg. Die Stadt kann glücklich über ihre Messe sein. Die Besucher erwarten ein hochkarätiges Rahmenprogramm“, freute sich Burmester. Bürgermeister Eckhard Graf, Schirmherr der Gewerbeschau, dankte Michael Burmester und der KSK für ihr Engagement. Es solle Aufbruchstimmung vermittelt werden. „Die Menschen sind bereit zu investieren, trotz schlechter Großwetterlage in Europa“, sagte Graf.

Michael Burmester zeigte sich von den Planungen begeistert. „Wirtschaftsminister Claus Ruhe Madsen hat seine Teilnahme zur Eröffnung zugesagt“, verriet Michael Burmester. Er nutzte die Gelegenheit darauf hinzuweisen, dass ohne seine ehrenamtliche Arbeit keine Gewerbeschau in Ratzeburg stattfinden würde. „Ich bin der alleinige Organisator.“

Hochwertige Tischlerarbeiten nach Maß aus Meisterhand

KASTORF. Die Tischlerei Schacht besteht seit 2002. Der Kastorfer Meisterbetrieb stellt individuelle Möbel für Wohnzimmer, Ess- und Badezimmer her und übernimmt die Restauration alter Möbel. Die Tischlerei fertigt zudem hochwertige Küchen nach Wunsch der Kunden an. Wer sich über das Leistungsprofil des Fachbetrie-



Messe-Organisator Michael Burmester (2.v.re.), Dr. Stefan Kram von der Kreissparkasse (li.), Schirmherr Eckhard Graf und die 1. Vorsitzende des Bürgervers, Lara Fabinski, freuen sich auf die 20. Ratzeburger Gewerbeschau.

Foto: M. Nordmann

Der Verein W.I.R. sei zwar Auftraggeber, spiele ansonsten aber keine Rolle. „Ich möchte etwas für Ratzeburg machen, deshalb nehme ich die Last und die viele Arbeit auf mich. Ich habe so aber auch freie Hand, meine Ideen umzusetzen. Ich bekomme dafür kein Geld, es macht mir einfach Spaß“, betonte Michael Burmester, der bei der Ausführung aber auf Helfer zurückgreifen kann. Der Ratzeburger ist überzeugt: Die Verbraucher- und Erlebnismesse wird gut werden, trotz schwieriger Zeiten. Handel, Industrie und Handwerk werden sich an den zwei Tagen präsentieren.

Das große Rahmenprogramm gehört dazu. Michael Burmester hat dazu einiges auf die Beine gestellt. Exklusiv zur 20. Ratzeburger Gewerbeschau treten die „Crazy Nock Brothers“ von der weltberühmten Zirkus Dynastie Nock aus der Schweiz auf. In der kleinsten Globe of Death der Welt, mit nur vier

Meter Durchmesser, erzeugen sie einen spektakulären motorbetriebenen Nervenkitzel. Mit dabei ist Daniel Hochsteiner, der „König der Jongleure“ mit seiner Tempo-Tennis-Jonglage. Für die Kinder hat sich „herrH“ mit seinem „KinderMittmach-Konzert“ angekündigt. Weiterhin sorgt die Bundespolizei mit ihrem Wasserwerfer für Aufsehen. Das THW ist mit der Riesenrutsche für Kinder dabei. Erwachsene können sich als Rodeoreiter ausprobieren und vieles mehr. Natürlich kommen Speis und Trank für die Messebesucher nicht zu kurz. Neu ist ein Kunsthandwerkermarkt, der an beiden Tagen zu einem Besuch einlädt. All das sei leider nicht kostenlos zu haben, erklärte Michael Burmester. Drei Euro Eintritt pro Tag werde für jeden Besucher über 13 Jahren erhoben. Ein kleiner Betrag angesichts des attraktiven Angebotes. Und: Die Eintrittskarten sind erneut Teil eines Gewinnspiels. *mno*

bes informieren möchte, hat dazu am 15. und 16. April auf der Gewerbeschau in Ratzeburg die Gelegenheit. Hier präsentiert die Tischlerei Schacht unter anderem das Relax 2000 Tellersystem und ein metallfreies Naturholzbett in Zirbe sowie die Hydrosport Private Spa Wellnesskabine. Beim Kauf eines Relax 2000 Tellerrost mit Mat-

ratze und Auflage oder Kissen gibt es auf der Messe einen 150 Euro-Gutschein (nicht in Bar einlösbar). Interessierte können auch die Ausstellung der Tischlerei in der Hauptstraße 72b in Kastorf besuchen. Es wird um eine vorherige Terminabsprache gebeten, damit das Tischlerei-Team ausreichend Zeit für die Kunden hat. *pmi*

Wasser marsch!

RATZEBURG. Die Bundespolizei präsentiert sich ebenso auf der Gewerbeschau. Sie demonstriert die Wirkungsweise eines Wasserwerfers am Sonnabend um 11.30, 14.30 und 16 Uhr sowie am Sonntag um 12, 14 und 15.30 Uhr. *mno*



Foto: Bundespolizei/hfr

Qualität von Burmester seit über 50 Jahren

Hochwertige Produkte	Professionelle Beratung	Meisterhafte Verarbeitung
----------------------	-------------------------	---------------------------

- Dacheindeckungen aller Art
- Reparaturen und Wartung
- Wärmedämmarbeiten
- Schornsteinverkleidung
- Dachflächenfenstereinbau
- Erneuerung von Dachrinne/Fallrohr
- Terrassen- und Balkonsanierung
- Flachdachbegrünung

Ausführung sämtlicher Dacharbeiten
Bauklempnerei • Solaranlagen
Fassaden • Reetdächer

Michael Burmester 23909 Ratzeburg • Kolberger Str. 14-16
DACHDECKERMEISTER Tel. 04541-83410

Moin moin

Seid Ihr reif für die Insel? Dann genießt mit uns die große 2-Seen-Fahrt auf dem Ratzeburger See!

Wir freuen uns auf Ihren Besuch auf der Ratzeburger Gewerbeschau!



Tel.: 045 41 - 79 00, E-Mail: info@schiffahrt-ratzeburg.de
www.schiffahrt-ratzeburg.de

Müller Baumschulen

Gartenbaumschule und Landschaftsbau

PLANUNG UND AUSFÜHRUNG AUS MEISTERHAND

- Steinarbeiten (Beton- u. Natursteine)
- Mauerbau • Teichbau • Zaunbau
- Pflanzarbeiten • Baumpflege
- Fällung • Obstbaumschnitt



Dorfstraße 2-4, 23911 Schmilau
Telefon: 04541/82163, Fax: 0 45 41/8 42 28
www.mueller-gartenbaumschule.de



Wir freuen uns auf Sie.

Ihre Kreissparkasse auf der Gewerbeschau.

- Entdecken Sie unsere Produkte und die Hausbankwelt
- Informieren Sie sich Rund um das Thema energetische Modernisierung
- Aktuelle Immobilien und vieles mehr ...



Blumen Fabinski

Floristmeisterbetrieb

1913 bis 2023 110 Jahre

Wir haben Jubiläum und wollen mit Ihnen feiern - Sie finden uns in Halle A

Das finden Sie bei uns am Stand:

- Einblick in die 110-jährige Geschichte von Blumen Fabinski
- Kopfkranz wickeln (Mit Anmeldung: Samstag um 14 und 16 Uhr; Sonntag 13.30 & 15.30 Uhr)
- aufregende floristische Werkstücke
- Straußgewinnspiel (Verlosung an beiden Tagen um 17.30 Uhr)

Blumen Fabinski Floristmeisterbetrieb • Am Markt 8 • 23909 Ratzeburg
(Das Geschäft bleibt am Freitag, 14.4. ab 13 Uhr bis einschließlich Montag, 17.4. geschlossen - Lieferungen möglich)

☎ 04541 40 42

✉ info@fabinski.com

🌐 www.fabinski.com

Klare Kante für Ihr Geld

ksk-ratzeburg.de

Besuchen Sie uns auf der Gewerbeschau Ratzeburg.

Wir laden Sie herzlich ein, uns am 15. und 16. April an unserem Stand in der Riemann-Halle (H10) zu besuchen.



Kreissparkasse Herzogtum Lauenburg

ANZEIGENSONDERVERÖFFENTLICHUNG

RATZEBURGER GEWERBESCHAU

Grußwort der Stadt Ratzeburg



Foto: Stadt Ratzeburg

Liebe Bürgerinnen und Bürger aus Ratzeburg, Mölln und Umgebung, liebe Ausstellende und Gäste!

Herzlich Willkommen zur 20. Gewerbeschau in Ratzeburg. Nach der Corona-Zwangspause präsentieren sich vom 15.-16. April zahlreiche Gewebetreibende aus Ratzeburg und Umgebung, um sich und Ihre Dienstleistungen und Produkte einem großen Publikum gegenüber

zu präsentieren. Ein großes Dankeschön geht an Michael Burmester, der sich seit vielen Monaten intensiv für eine erfolgreiche Leistungsschau der örtlichen Wirtschaft engagiert. Darüber hinaus freuen wir uns darüber, dass neben der Gewerbeschau ein Markt der ehrenamtlichen Vereine und Verbände stattfindet, der unterstreicht, dass in Ratzeburg und Umgebung eine vielfältige und bunte Bürgergesellschaft zu Hause ist. Mit dem großartigen Programm zählt die Gewerbeschau erneut zu den Frühjahrshöhepunkten der Inselstadt.

Allen Beteiligten, Ausstellenden und Gästen wünsche wir erfolgreiche und fruchtbare Gespräche und Begegnungen. Genießen Sie das vielfältige und beeindruckende Rahmenprogramm dieses Wochenendes.

Mit herzlichen Grüßen

Ottfried Feußner
Stadtpräsident



Foto: Stadt Ratzeburg

Grußwort der Messe-Organisation

Liebe Ratzeburgerinnen, liebe Ratzeburger, liebe Besucherinnen und Besucher der 20. Ratzeburger Gewerbeschau, endlich ist es wieder soweit! Nach 5 Jahren Pause begrüße ich Sie wieder zur Ratzeburger Gewerbeschau.

Trotz der schwierigen Zeit nach Corona, des anhaltenden Krieges in Europa und der angespannten wirtschaftlichen Lage, konnte ich zur Jubiläums-Gewerbeschau zahlreiche Unternehmen gewinnen, sich mit neuen und bewährten Produkten zu präsentieren. Sie können sich an den Ständen informieren, beraten lassen, kaufen oder einfach nur schauen. Zum ersten Mal ist auf der Gewerbeschau ein Kunsthandwerkermarkt vertreten. Hier kann ebenfalls gestöbert werden. Wie in den vergangenen Jahren findet auch wieder der Ehrenamtsmarkt statt, der vom Bürgerverein Ratzeburg und Umgebung organisiert wird. Hier stellen sich Vereine und ehrenamtliche Institutionen vor. Ein hochkarätiges internationales artistisches Rahmenprogramm und ein großes KinderMitmachKonzert begleiten an beiden Tagen die Ratzeburger Gewerbeschau. Genießen Sie auch das große Angebot von verschiedenen Leckereien der gastronomischen Aussteller. Mit dem Eintrittspreis von 3 Euro für Erwachsene und Jugendliche (Kinder bis einschl. 12 Jahre haben freien Eintritt) wird das exklusive Rahmenprogramm möglich gemacht. Mit Ihrer Eintrittskarte können Sie an dem großen Messegewinnspiel teilnehmen. Dort warten hochwertige Preise auf Sie.

Ich bedanke mich bei unserem Hauptsponsor der Kreissparkasse Herzogtum Lauenburg und allen freiwilligen Helfern, die zum Gelingen der Gewerbeschau beitragen. Auch bei den Mitarbeiterinnen und Mitarbeitern der Stadtverwaltung und des Bauhofes Ratzeburg bedanke ich mich für Ihre Hilfe und Unterstützung. Mein Dank gilt auch der Schützengilde für die Zurverfügungstellung von Parkplätzen für die Messebesucher.

Alle Aussteller, Ehrenamtlichen, Künstler und der W.I.R. freuen sich auf Ihren Besuch.

Ihr Messeorganisator
Michael Burmester

4. Ehrenamtsmarkt auf der Gewerbeschau

RATZEBURG. Der Ratzeburger Bürgerverein lädt zeitgleich zur 4. Ehrenamtsmesse in das Forum der Gemeinschaftsschule ein, kündigt dessen 1. Vorsitzende Lara Fabinski an, die sich über die „gückliche Kombination von Gewerbeschau und Ehrenamtsmarkt“ freut. Bisher haben sich 11 Organisationen angemeldet, die an Ständen über ihre Arbeit informieren und neue Mitstreiter gewinnen möchten. Lara Fabinski hofft, noch weitere Vereine und Organisationen zum Mitmachen bewegen zu können. Wer Interesse hat, kann sich unter service@buergerverein-ratzeburg.de melden.

mno

TecLineEnergy
ENERGIEEFFIZIENTE HEIZSYSTEME

informieren Sie sich über den Kauf, die Montage oder die Fördermöglichkeiten einer Wärmepumpe

TECHNIK BEWEGT ERNEUERBARE ENERGIEN

mit großer Verlosung einer Wärmepumpe

Besuchen Sie uns auf der Ratzeburger Gewerbeschau in Halle A

Besuchen Sie unseren BOSCH - Showtruck im Außenbereich der Messe

Infos rund um Heizungs- und Photovoltaikanlagen



Wir freuen uns auf Sie!



Ihr Fachmann für Heizsysteme

Dorfstraße 16a · 23881 Breitenfelde
Telefon: 04542 - 901 96 96
Email: info@kgb-heizungsbau.de

www.kgb-heizungsbau.de



HABEN WIR EIN DATE?

15./16. APRIL

RATZEBURGER GEWERBESCHAU
RIEMANNHALLE
GR. HALLE | STAND H5

Ausschneiden und einlösen

Coupon
ZUM KNABBERN

WIR FREUEN UNS AUF SIE!



vereinte-stadtwerke.de



RATZEBURGER GEWERBESCHAU

ANZEIGENSONDERVERÖFFENTLICHUNG



„herrH“: Ein Vollblutmusiker und Freund der Kinder

RATZEBURG. „herrH“ alias Simon Horn ist mehr als ein typischer Kinderliedermacher. herrH ist Vollblutmusiker, Freund, erstes Idol und festes (musikalisches) Familienmitglied. Er liefert den ultimativen Familiensoundtrack und sieht die Welt nicht nur durch Kinderaugen, sondern hört sie auch durch Kinderohren – womit wir auch schon bei seinem Geheimrezept wären. Durch seine jahrelange Erfahrung als Musiker weiß herrH vor allem eines: „Musik ist für die kindliche Ent-



„herrH“ bringt Musik und Spaß für Kids. Foto: herrH/hfr

wicklung elementar. Sie ist so wichtig, wie umarmt zu werden und ist ein echter Emotions-Booster – vor allem für die positiven Energien und Gefühle der Kleinen“. Und genau da setzt herrH“s künstlerisches Schaffen an. Indem er „Raffi“, die Giraffe, „Emma“, die Ente und Co. lebendig werden lässt und seine Songs mit einer ganz besonderen Portion gute Laune und positiven Gefühlen würzt, setzt er nicht nur bei den Kleinen, sondern auch bei den Großen Fröhlichkeit, Kreativität und

die Lust zu tanzen frei. Kurzum: herrH verpasst der Welt der Kinder mitreißende Songs, die happy machen. herrH steht für Neue Deutsche Kindermusik. Für tanzbare Beats, die auf Ohrwürmer zum Mitsingen treffen und die Kleinen jede Menge lernen und die Großen schmunzeln lassen. Ein einmaliges KinderMitmachKonzert für die ganze Familie. Zu erleben ist der Künstler am Sonnabend um 15 Uhr sowie am Sonntag um 11 Uhr auf der Open-Air Bühne. *pmi*

Nervenkitzel mit den „Crazy Nock Brothers“

RATZEBURG. Exklusiv zur 20. Ratzeburger Gewerbeschau - die Crazy Nock Brothers von der weltberühmten Zirkus Dynastie Nock aus der Schweiz. Sie sind die 8. Generation und international als Allround-Stuntartisten bekannt. In der kleinsten Globe of Death der Welt, mit nur 4 Meter Durchmesser, erzeugen sie einen spektakulären motorbetriebenen Nervenkitzel. Mit bis zu 3 Motorrädern gleichzeitig befahren sie die stählerne Kugel kreuz und quer und im Looping. Auftritte am Sonnabend um 12.30 Uhr, 14 Uhr sowie 16.30 Uhr und am Sonntag



um 13, 15 und 16 Uhr Open-Air, Foto: Crazy Nock Brothers/hfr

Daniel Hochsteiner ist der „König der Jongleure“

RATZEBURG. Daniel Hochsteiner ist der meistausgezeichnete und einer der besten und schnellsten Tempo-Tennis-Jongleure der Welt. Gefeierte auf allen 5 Erdteilen! Was er in seiner 20minütigen Darbietung vollführt kommt einem Ausloten der Grenzen menschlicher Reflexfähigkeit gleich. Daniel Hochsteiner jongliert in atemberaubendem Tempo unter anderem mit sieben Tennisbällen, acht Ringen und fünf Keulen. Ein Highlight seiner Show ist die spektakuläre Tempo-Tennis-Jonglage mit 5 Tennisschlägern. Auftritte erfolgen am



Sonnabend um 12 und 13.30 Uhr. Am Sonntag ist der Jongleur um 12.30 und 14.30 Uhr auf der Open-Air Bühne zu sehen. *pmi*

Komfortabel reisen zum Komplettpreis

REISERING HAMBURG: 4*-Busreisen und mehr...

RATZEBURG. Der Frühling zieht ein mit großen Schritten – und mit ihm der Wunsch nach Reisen, Sonnenschein, Farbenpracht und Begegnungen mit anderen Menschen... In einer Gruppe Gleichgesinnter macht das Unterwegssein auch gleich nochmal so viel Spaß. Und wenn man dann noch eine gut organisierte Reise mit allem Drum und Dran inkl. Haus-zu-Haus Taxiservice, Übernachtung in guten Hotels mit Halbpension und einem abwechslungsreichen Ausflugsprogramm buchen kann, steht spannenden Erlebnissen nichts mehr im Wege. Und in Sachen Busreisen hat der Reisering Hamburg mit den markanten knallroten Reisebussen etwas ganz Besonderes zu bieten: Man reist in einer eher überschaubaren Gruppe mit max. 30 Gästen



Foto: Reisering/hfr

und Einzelplatzgarantie für Alleinreisende, wenn sie dies wünschen. Wie wäre es also mit einer Auftaktreise in den Frühling zur BUGA nach Mannheim (04.05. – 07.05./566,- p.P. im DZ/HP), wo Sie ein Blumen-

meer auf spektakulärem Ausstellungsgelände sowie ein buntes Programm erwartet? Oder mit einem abwechslungsreichen Aufenthalt im familiengeführten Hotel mit eigener Brauerei im tschechischen Nepomuk,

das ausschließlich für alleinreisende Gäste reserviert ist (21.6.-29.06./ 767,- im EZ/HP)? „Informieren Sie sich rund um das Thema Busreisen auf der Gewerbeschau Ratzeburg am 15./16. April. Ein knallroter 4*-Bus lädt zum Probefahren ein, die aktuellen Kataloge liegen als „Ideengeber“ aus und die Reisebegleitung Ulrike Kahl sowie ein versierter Reisefahrer stehen Ihnen für alle Fragen zur Verfügung.“ Außerdem interessant: Ausgewählte Tagesfahrten ab/bis Mölln, Ratzeburg und Schwarzenbek sind buchbar direkt bei Frau Kahl unter Tel: 0152/02632178. Weitere Infos und Kataloge unter Telefon: 040/2803911, www.reisering-hamburg.de oder REISERING HAMBURG RRH GmbH, Adenauerallee 78 (ZOB), 20097 Hamburg. *pmi*

LUST AUF®
SCHÖNE SCHUHE

BRÜGMANN
Mölln · Hauptstraße am ZOB

Heute räuchert
1 Aal
15 €
3 Forellen
15 €

DER FISCHMANN

Am 15.04 & 16.04.
Sie finden uns vor der Riemannhalle!

Carola Kassner, 23909 Ratzeburg, Tel. 0 45 41 - 859 82 40

Rölladen + Markisen + Terrassendächer + Insektenschutz + Hepstürüberdachung + Plissee + Rollos + Jalousien

Beratung
Aufmaß
Montage
Verkauf
Reparatur

22946 Trittau Kirchenstraße 4
Tel 04154 840218 Fax. 04154 998318
Mail sonnenschutzhansen@t-online.de
www.Markisen-Hansen.de

SCHACHT
DIE MEISTERTISCHLEREI

SCHACHT - DIE MEISTERTISCHLEREI
Ratzeburger Straße 25a
23847 Kastorf
Tel.: 0 4501 - 1318

AUSSTELLUNG / WERKSTATT
Hauptstraße 72b
23847 Kastorf
www.stefanschacht.de

www.gcgrambek.de

GOLF-CLUB
SUT GRAMBEEK

Mit neuem Schwung
in den Frühling

- spannendes Golfen inmitten des Naturparks Lauenburgische Seen
- gesellige und familiäre Atmosphäre
- spielerischer Unterricht für jede Altersklasse

Wir sind dabei Ratzeburg 15./16.4.

50 Jahre REISERING HAMBURG

Unser TIPP:
Infoabend Neuseelandreise im Feb/März '24 am 5.5.23 im HanseMerkurHaus inkl. Kaffee/Kuchen € 12,-
Max. 30 Gäste · Einzelplatzgarantie für Alleinreisende

FRÜHLINGSGEFÜHLE & SOMMERAUSBLICKE

27.04. – 03.05. Rügen & Bornholm	€ 1.208,-
04.05. – 07.05. BUGA in Mannheim	€ 566,-
07.05. – 14.05. Swinemünde/5*-Radisson Blu Res.	€ 1.205,-
10.05. – 14.05. Erlebnisurag Prag und mehr ...	€ 898,-
28.05. – 01.06. Inselhopping Ostsee im 5*-Bus	€ 790,-
04.06. – 11.06. Begl. Flugreise Montenegro	€ 1.726,-
18.06. – 26.06. Schladming Deluxe im 5*-Bus	€ 1.754,-
23.06. – 26.06. Dresden & Semperoper	€ 775,-
12.07. – 18.07. Ottoberuren im Allgäu	€ 1.163,-

Preis p. P. im DZ / HP inkl. Haus-zu-Haus Taxiservice und Ausflugsprogramm

Reisering Hamburg RRH GmbH · Adenauerallee 78 · 20097 Hamburg
☎ 040-280 39 11 · www.reisering-hamburg.de

WIR SIND DABEI!
GEWERBESCHAU RATZEBURG

Standnummer H23

Container (1 - 36 m³) und DAMM-Bags zur Abfallentsorgung für Privat und Gewerbe.
damcontainer.de | 04542 800 888

DAMM CONTAINER RECYCLING



STELLEN IM SOZIALEN BEREICH

ANZEIGENSONDERVERÖFFENTLICHUNG



Klischeefreie Berufswahl

NÜRNBERG. Männliche Erzieher, Sozialassistenten oder Hauswirtschaftler trifft man nach wie vor eher selten an. All diese Berufe werden typischerweise mit Frauen assoziiert. Dabei sollte es bei der Berufswahl ja eigentlich nicht darum gehen, einer Geschlechterrolle zu entsprechen. Sondern einen Job zu finden, der den eigenen Interessen entspricht und Freude bereitet. Was wichtig ist, wenn Jugendliche ohne Rollenklischees im Kopf ihren Karriereweg wählen sollen. „Unserer Auswertung der sozialver-

sicherungspflichtig Beschäftigten zeigt, dass Frauen bei weitem häufiger in den Bereichen Gesundheits- und Sozialwesen, Erziehung, Büro- und Verwaltungsberufe oder auch Verkaufsberufe tätig sind“, sagt Christian Ludwig, Sprecher der Bundesagentur für Arbeit. Männer dagegen seien eher in der Produktion, in Verkehrs- und Logistikberufen sowie im Hoch- und Tiefbau tätig. Dabei sollte gerade in Zeiten des Fachkräftemangels klar sein: Männer sind in Frauenberufen meistens herzlich willkommen. *dpa*

Gefragte Fachkräfte: So sehen Wege in die Pflegeberufe aus

Wer sich für das Berufsfeld Pflege interessiert, kann sich zwischen verschiedenen Karrierewegen entscheiden. Seit die Pflegeberufe Anfang 2020 reformiert wurden, gehört die duale Ausbildung zum Pflegefachmann oder zur Pflegefachfrau zum Standard. Darauf macht die Bundesagentur für Arbeit auf „abi.de“ aufmerksam. Die damals neu geschaffene generalistische Ausbildung bereitet angehende Pflegefachleute darauf vor, Menschen in jedem Alter und in allen Versorgungsbereichen zu pflegen, erklärt Otto Pompe, Berufsberater bei der Agentur für Arbeit Rheine in dem Beitrag. Die bisherigen Ausbildungsberufe in der Krankenpflege, Kinderkrankenpflege und Altenpflege wurden damit abgelöst. Angehende Pflegefachleute lernen die Theorie an anerkannten Pflegeschulen und die Praxis im Krankenhaus oder einer Pflegeeinrichtung. Mit Ende der Ausbildung erlangen sie einen EU-weit anerkannten Berufsabschluss und können sich flexibel entscheiden, in welchem Fachbereich sie arbeiten wollen.



Seit der Reform der Gesundheitsberufe ist die Ausbildung zur Pflegefachkraft generalistisch aufgestellt.

Foto: Sina Schuldt/dpa/dpa-mag

Ein Vertiefungseinsatz während der Ausbildung, etwa in der Alten- oder Kinderkrankenpflege, kann aber zu einem gesonderten Abschluss in dieser Spezialisierung führen. Als akademische Alternative wurde auch der duale Studiengang Angeordnete Pflegewissenschaft-

ten eingeführt. Otto Pompe erklärt den ausbildungintegrierten Ansatz so: An Fachhochschulen lerne man die Theorie, an Pflegeschulen die berufsfachliche Ausbildung, ergänzend gibt es praktische Einsätze. Genauso gilt seit Anfang 2020: Wer Hebamme werden will, muss

ein Studium absolvieren. Das duale Bachelorstudium heißt Hebammenkunde oder angewandte Hebammenwissenschaft. Hintergrund der vielen Neuerungen ist laut Otto Pompe vor allem das Ziel, die Pflegeberufe aufzuwerten und an moderne Anforderungen anzupassen. *dpa*

Haus Seeblick
Mölln

Unser Pflegeteam sucht Verstärkung!

Wir bieten Ihnen:

- sehr gute Bezahlung inkl. diverser Zuschläge
- zinsfreie/-günstige Mitarbeiterdarlehen
- betriebliche Altersvorsorge
- diverse Fort- und Weiterbildungen
- das schöne Gefühl, in einem Haus mit 1a-MDK-Noten zu arbeiten
- ... aber vor allem: ein tolles Team, eine umsichtige PDL und einen Heimleiter, der immer ein offenes Ohr für die Sorgen seiner Leute hat.

Wir freuen uns auf Ihre Bewerbung! Rufen Sie einfach an und vereinbaren Sie einen Termin (04542 – 822900) oder schicken Sie uns eine Email an info@haus-seeblick-moelln.de. ☺

Bewerben Sie sich jetzt!

Pflege braucht Charakterköpfe
Pflegefach- und Pflegehilfskräfte
in Voll- und Teilzeit (m/w/d)

Werden Sie ein Teil unseres Teams in den Bereichen: Vollstationäre Pflege, Tagespflege, Mobile Pflege sowie im Reha Klinikum für Onkologie und Psychosomatik oder in der Klinik für Geriatrie.

Detaillierte Auskünfte erteilt Ihnen gerne unsere Pflegedirektorin, Frau Meike Schoop, unter der Tel. 04541 13-3430 oder per E-Mail unter meike.schoop@ratzeburg.ameos.de.

Wir freuen uns auf Ihre aussagekräftige Bewerbung, vorzugsweise über unser Online-Bewerberportal.

Vor allem Gesundheit ameos.eu

MFA-Programm beim Bundeskongress setzt auf aktuelle Themen

Was bietet der Bundeskongress für diese Berufsangehörigen?

„Das Programm für Medizinische Fachangestellte bei unserem Bundeskongress ist ein Spiegelbild unseres Berufsalltags“, fasst Barbara Kronfeldner, Referatsleiterin MFA im Verband medizinischer Fachberufe e.V., die Thementauswahl für die am 14. und 15. April 2023 im Congress Centrum in Würzburg stattfindende Veranstaltung zusammen. Aus Anlass der Verbandsgründung vor 60 Jahren haben die Referatsleitungen und die Präsidentin Seminare, Workshops, Diskussionsrunden und Kompaktkurse für Medizinische, Tiermedizinische und Zahnmedizinische Fachangestellte sowie Zahntechniker:innen organisiert. Schwerpunkt des ersten Kongresstages für MFA sind grundlegende Kenntnisse und Fertigkeiten, die vor allem Auszubildende und Wiedereinsteiger:innen interessieren dürften. Ohne Stress können sie sich im

Anlegen von Verbänden, in der Systematik von Formulare, im korrekten Messen von Blutdruck und Erstellen eines EKG, im Vorbereiten von Infusionen, in der richtigen Blutentnahme und im Abrechnen von Leistungen über EBM und GOÄ üben. Zur Seite stehen dabei erfahrene Berufskolleg:innen. Tipps und viele Hinweise geben auch die Seminare zur praktischen Prüfung: Hier werden Fragen zum Ablauf ebenso geklärt wie zur Prüfungsaufgabe selbst und zur Vorbereitung. An auszubildende Fachkräfte richtet sich der zweitägige Kurs „Ausbildung kompakt“. Intensiv betrachtet werden dabei die Suche nach passenden Auszubildenden, gesetzliche Grundlagen und betriebliche Ausbildungspläne. Am Freitagnachmittag feiert der Verband seine 60-jährige Geschichte, blickt in die Zukunft und lädt anschließend zum Get-together ein. Der zweite Kongresstag zeigt sich noch vielfältiger: Die

Themenpalette für MFA reicht von Seminaren, bei denen Kompetenzen zum Handeln in Notfällen und im Umgang mit AED aufgefrischt werden können, über Injektionstechniken, neue und bestehende Disease-Management-Programme, die Erstellung von Heilmittelverordnungen und das Nutzen von Digitalen Gesundheitsanwendungen. Ebenso stehen die nächsten Stufen der Digitalisierung im Gesundheitswesen, die Auswirkungen des Klimawandels auf die Gesundheit sowie EBM-Abrechnung, Qualitätsmanagement und Geriatrisches Basisassessment auf dem Programm. Andere Vorträge thematisieren Arbeitsschutz und Hautpflege, den Selbstschutz vor Burn-out und Cybercrime in Arztpraxen. „Fortbildungen sind für Medizinische Fachangestellte von großer Bedeutung, um immer auf dem neuesten Stand zu sein und die eignen Kompetenzen zu erweitern“, erklärt Barbara Kronfeldner.

„Aus diesem Grund haben wir beim Bundeskongress für viele verschiedene Bereiche aus dem Praxisalltag Seminare zusammengestellt.“ Daneben können ICW-Wundexpert:innen am Samstag einen Kompaktkurs zur Zertifizierung im Wundmanagement absolvieren. Er wird in Kooperation mit einem anerkannten Bildungsträger der Initiative chronische Wunden e.V. (ICW e.V.) angeboten. Hannelore König, Präsidentin des Verbandes medizinischer Fachberufe e.V., verweist darauf, dass die Themen Ausbildung, Digitalisierung und Fachkräftesicherung einen wichtigen Schwerpunkt bilden. Denn der Fachkräftemangel zeige sich in allen vom Verband medizinischer Fachberufe e.V. vertretenen Berufen immer deutlicher. „Wir wollen daher in Foren auch die Rolle unserer Berufsangehörigen im Netzwerk des Gesundheitswesens diskutieren und freuen uns auf einen lebhaften Austausch.“ *hfr*

DU BIST MFA?

Dann bist Du bei uns genau richtig!

Du hast eine abgeschlossene Ausbildung zur MFA, bist motiviert und engagiert im Patientenkontakt?

Dann bieten wir Dir eine Festanstellung in Teilzeit, geförderte Weiterbildungen, ein tolles Team u.v.m.

Interesse? Bewerbungen bitte an: info@neuropraxis-moelln.de

Ahmad-Alin Geaid
Facharzt für Neurologie

NEUROPRAXIS MÖLLN

Wasserkrüger Weg 127a · 23879 Mölln
04542 - 86 752 · www.neuropraxis-moelln.de

Pflegefachkraft
Teil- oder Vollzeit in Mölln

- ✓ Ambulanter Bereich
- ✓ Wertschätzende Arbeitsatmosphäre
- ✓ Gute Weiterbildungsmöglichkeiten
- ✓ Übertarifliches Gehalt + Zulagen
- ✓ Jahressonderzahlung & Willkommensprämie

Wann können Sie starten? bewerbung@marecura.de
MareCura | Hindenburgstraße 15c | 23879 Mölln

weitere Info:

Stadt Mölln richtet Baustellenbüro ein

Am 11. April beginnt die Baumaßnahme in der Möllner Innenstadt. Von da an ist die Durchfahrt durch die Hauptstraße für alle gesperrt – mit Ausnahme der Linienbusse. Diese dürfen bis zum Beginn der Sommerferien die Hauptstraße passieren. Die Geschäfte in der Hauptstraße sind während der gesamten Baumaßnahme, wie bisher auch, zu Fuß erreichbar. Mit dem Baustart hat die Stadt Mölln im ehemaligen Immobiliencenter der Kreissparkasse Herzogtum Lauenburg am Bauhof ein Baustellenbüro eingerichtet. Hier kann man sich direkt informieren. Das Büro ist von Montag bis Freitag in der Zeit von 10 bis 15 Uhr besetzt. Alle Informationen können unter www.moelln-buddelt.de/ laufend abgerufen werden, dort kann auch der Newsletter „Mölln buddelt“ abonniert werden. *pmi*

**GEMEINDE BÜCHEN
DER BÜRGERMEISTER**



- Die Gemeinde Büchen sucht zum nächstmöglichen Zeitpunkt:
 - eine Assistenz (m/w/d) der Verwaltungsleitung
- Die Gemeinde Büchen sucht für das Waldschwimmbad Büchen voraussichtlich ab Juli 2023:
 - einen Fachangestellten für Bäderbetriebe (m/w/d) oder Rettungsschwimmer (m/w/d)

Nähere Informationen zur Stellenausschreibung finden Sie unter www.amt-buechen.eu

**ANDRÉ WOLTER
ZIMMERERMEISTER**

WIR SIND EINE JUNGE UND MODERNE FIRMA UND SUCHEN ZUR VERSTÄRKUNG UNSERES TEAMS ZU SOFORT ODER AUCH NACH VEREINBARUNG SPÄTER **ZIMMERER- U. DACHDECKERGESELLEN (m/w/d)**

WIR FREUEN UNS AUF DEINE BEWERBUNG ODER RUFT EINFACH KURZ AN!

AN DER KUKKOPPEL 1 • 23879 MÖLLN
Tel. (0) 45 42 - 98 52 008 • Fax (0) 45 42 - 98 53 505
www.zimmerei-wolter-moelln.de

STELLENANGEBOTE



Wir suchen für unser Team in Vollzeit:
Lagerverkäufer (m/w/d)
LKW Fahrer (m/w/d)
für Holz- und Baustoffe

Ihre Aufgaben:

- Verkauf und Beratung unserer Kunden
- Warenauslieferung mit LKW
- Warenannahme und -ausgabe

Wir freuen uns auf Ihre Bewerbung!

Evermann GmbH & Co. KG

Otto-Hahn-Str. 10-12 • 22946 Trittau **Öffnungszeiten:**
Tel. 04154-793315 (vorm.) Mo.-Fr. 8.30 - 18.30 Uhr
evermann@baumarkt-evermann.de Sa. 8.30 - 14.00 Uhr

DRK-Krankenhaus Mölln-Ratzeburg **Deutsches Rotes Kreuz**
Akademisches Lehrkrankenhaus des UKSH, Campus Lübeck

Komm ins Team!

Wir suchen
spätestens zum 1. Juli 2023

Medizinische Fachangestellte für den gefäßchirurgischen Ambulanzbereich (m/w/d) in Teilzeit

- Abgeschlossene Ausbildung zur/zum Medizinischen Fachangestellten
- Sehr gute Kenntnisse der EDV-Programme
- Kenntnisse in der Abrechnung nach EBM

Nähere Informationen erteilt Ihnen gerne unsere Pflegedirektorin Frau Voigt: 04541 / 884 130

Wir freuen uns auf Ihre Bewerbung:
bewerbung@drk-krankenhaus.de

www.drk-krankenhaus.de/karriere

- Vergütung nach TVöD
- Jahressonderzahlung
- Fortbildungsmöglichkeiten
- Leistungsstarkes Team



Sie wollen alle Facetten der Verwaltung erleben?

...immer dort sein „wo es gerade brennt“?
...dafür bieten wir Ihnen die Chance!

Die Gemeinde Trittau sucht zum nächstmöglichen Zeitpunkt

eine Verwaltungsfachangestellte oder einen Verwaltungsfachangestellten (m/w/d) als Springer/in

unbefristet in Vollzeit mit wöchentlich 39 Stunden. Eine Anstellung in Teilzeit ist denkbar. Bei Erfüllung der persönlichen Voraussetzungen ist eine Eingruppierung bis zur Entgeltgruppe 9b TVöD möglich.

Ausführliche Informationen erhalten Sie auf der Homepage der Gemeinde Trittau in der Rubrik Verwaltung & Service/ Stellenangebote auf www.Trittau.de.



Starter

Schneller - höher - weiter!
Karrieren beginnen mit einer Anzeige.

Rhenus Docs to Data Schwarzenbek GmbH:
Digitalisierung für Medizin, Industrie, Behörde, Handel



Sachbearbeiter-/in Innendienst gesucht

Wenn Sie die Fähigkeit besitzen sich motiviert und schnellstmöglich in Vorgänge und Kundenbelange einzuarbeiten, dann sind Sie bei uns richtig!

Ihr Aufgabengebiet umfasst, z.Bsp.:

- Anfragen und Aufgaben unserer bestehenden Kunden bearbeiten
- die operative Auftragsabwicklung unserer Dispo durchführen
- Kundenaufträge in unserer internen Software anlegen
- Sonder-Projekte organisieren und betreuen

Das bringen Sie vorteilhafterweise mit:

- eine kaufmännische Berufsausbildung oder Berufserfahrung im Büro-Innendienst
- ein routinierter Umgang mit gängigen Microsoft Office Produkten
- eine klare und verständliche Ausdrucksweise in Wort und Schrift
- kundenorientiertes Handeln mit ausgeprägten Servicegedanken
- Teamfähig, kommunikationsstark und zuverlässig

Wir bieten eine gute Einarbeitung, ein positives Arbeitsklima und individuelle Arbeitszeiten, sowie eine vertrauensvolle Zusammenarbeit. Der Übertragung von Verantwortung sind in Ihrer Weiterentwicklung fast keine Grenzen gesetzt. Getränke wie Selter, Tee, Kaffee und Obst stellen wir täglich kostenlos zur Verfügung.

Wir freuen uns auf eine kurze Bewerbung per E-Mail unter rdd.bewerbung@de.rhenus.com

**WIR SUCHEN
AUSZUBILDENDE**



zum / zur

- **BÄCKER*IN**
- **FACHVERKÄUFER*IN** im Lebensmittelhandwerk
- **KAUFFRAU/-MANN** für Bürokommunikation (m/w/d)



Bäckerei Zimmer



Alles, was es braucht, um alles zu geben.

Pflege mit höchstem Anspruch

BG Klinikum Hamburg | Querschnittgelähmten-Zentrum Überwachungseinheiten
Voll- oder Teilzeit zum nächstmöglichen Zeitpunkt, unbefristet

Pflegfachkraft / Altenpfleger (m/w/d)

Wir suchen Verstärkung für unser Pflegeteam des Querschnittgelähmten-Zentrums. Neben einer attraktiven Vergütung bieten wir Ihnen verbindliche Dienstpläne und Arbeitszeiten sowie ein Team, in dem Sie nicht nur Zusammenarbeit, sondern auch Zusammenhalt erleben.

Ihre vollständige Bewerbung richten Sie bitte unter Angabe der Referenznummer **A203_23/1** an: pflegdienstleitung@bgk-hamburg.de

Wir freuen uns auf Ihre Bewerbung!

Bei Interesse finden Sie die vollständige Stellenausschreibung auch auf unserer Website: www.bg-kliniken.de/klinikum-hamburg/karriere/offene-stellen/



Ihr persönlicher Ansprechpartner Herr Heinrich
Pflegedienstleitung
040 / 7306 - 2335 (Sekretariat)
pflegedienstleitung@bgk-hamburg.de



Zur Spargel- und Blaubeersaison suchen wir für unserer Wochenmarkt-Stände **sympathische Verkäufer (m/w/d)** gerne Hausfrauen oder Rentner mit Führerschein.
Spargel- und Blaubeerhof Pehmöller, Basedow
Tel. 0162-7115309

Dachdecker sucht Arbeit, kann alle kleinen oder großen Reparaturen am Dach u. rund um's Haus, 0152-57881212 Fröhlich

Mann sucht Arbeit, malen, tapezieren, Abbruch, An- u. Ausbau, Entrümpelung, Umzug + Transport, Tel.: 0176-41987425

Suche Arbeit als Reinigungskraft für Büro, Praxis u. privat, langjährige Erfahr. 0151/66961568

STELLENGESUCHE

Anständige Frau, deutschspr., su. 1 bis 2x/Wo. Putzstelle, gern Rm. Büchen und Umgebung. Tel. 0176-70240798

Erfahrener Karosseriebaumeister, Schwerpunkt Gutachten, sucht neuen Wirkungskreis im Raum Neumünster u. Umgebung. Tel. 0175/5234690

Dachdecker sucht Arbeit. Kann alle großen und kleinen Arbeiten und alles rund ums Haus. Tel. 0178-12 53 261 (Willi)

Erfahrene Haushaltshilfe sucht stundenweise Arbeit im Haushalt in Geesthacht und Umgebung. Tel.: 0172-4315363

NEBENTÄTIGKEITEN

Su. Arbeit als Maurer u. Wandputzer in Nebentätigkeit. Tel. 01520-9405552

Su. aus gesundheitlichen Gründen für 2 Pers. Haushalt eine zuverlässige Putzhilfe in Gelting, 1xwöchentlich. 0172/4146207

SONSTIGE

Homesitter/in Wir suchen für Haus mit zwei Kleintieren (Raum Bergstedt/Ammersbek) mehrmals jährlich eine Betreuung (bis max. 3 Wochen) Chiffre: WF702072Z

IHRE HAUSSPEZIALISTEN



Renè Globig Dachdeckermeister
Dorfstraße 28 · 23881 Alt-Mölln
Telefon 04542-83 71 71 · Telefax: 04542-83 71 72
www.reglo-bedachung.de

- Ausführung sämtl. Dach- und Abdichtungsarbeiten
- Bauklempnerei
- Fassadenverkleidung
- Schornsteinkopf-sanierung

Glaseri Wätge
Ihr Partner mit Idee und Durchblick
Paul-Gerhardt-Str. 26a
23879 Mölln
Meisterbetrieb

Rep.- und Neuverglasungen,
Spiegel, Ganzglasduschen,
Sandstrahlarbeiten,
Fliegengitter
und und und...

Tel.: 0 45 42/83 71 10
Fax: 0 45 42/83 71 11
Mobil: 01 60/44 11 00 2

Handel und Montage von Bauelementen
CHRISTIAN RIEMER

Auf der Worth 1 a
23881 Alt-Mölln

Telefon: 04542-854437
Mobil: 0171-1772332
Telefax: 04542-854453

Vordächer
Faltstores
Christian
Fenster - Türen
Rollladen
Insektenschutz
Garagentore
Markisen
Rollos
Riemer

**Garagen-Schwingtore
Sektionaltore · Rolltore
Torautomatisierung
Reparatur und Wartung**

Meisterbetrieb Inh.: M. Kuch
Stahl- und Metallbau hagen
seit 1899

Schweriner Straße 28 · 23909 Ratzeburg
Telefon 0 45 41/89 10 27
Fax 89 10 28

**SEIT ÜBER 40 JAHREN
FÜR IHRE SICHERHEIT**

Einbruchmeldeanlagen | Brandmeldesysteme
Videoüberwachung | 24-Stunden-Service
Elektronische Zutritts- und Schließanlagen

Rufen Sie uns an: 0451 / 8 12 96

Hansa Alarm GmbH | Am Neuhof 3, 23558 Lübeck | info@hansa-alarm.de

Ausbildung 2023 gesucht? Werde Informationselektroniker (m/w/d).

Hansa Alarm

Von ganz Klein bis zum Heim.

- ZIMMEREIARBEITEN
- HOLZBAUARBEITEN
- DACHBAUARBEITEN
- EINERGETISCHE SANIERUNGEN
- EINBLASDÄMMUNG
- AN - UM - UND NEUBAU
- BAUBERATUNG UND PLANUNG

SCHILL & SCHULZ
Holzmeistererei GmbH
NATÜRLICH Bauen & Sanieren

Schill & Schulz Holzmeistererei GmbH
Adresse: Hornbeker Straße 37 21514 Güster
Mail: bauen@holzmeistererei.net
Tel.: 0172-452 999 5 / 0178 - 41 19 410

Dach und Wand aus Meisterhand.
www.holzmeistererei.net

Jeder Keller ist zu retten

Zielgenaue Sanierungen machen feuchte Kellerräume trocken

Kühsen im März 2023
Das Problem „feuchte Keller“ kennen mehr Menschen, als man denkt. Das Meinungsforschungsinstitut „heute und morgen“ hat zu diesem Thema in einer repräsentativen Online-Untersuchung herausgefunden: 34 Prozent der Befragten hatten schon Feuchteschäden in ihren Kellerräumen. Die Nutzung als Stauraum oder gar als Wohnreserve wird dadurch problematisch bis unmöglich. Doch das muss nicht so bleiben. Um gezielt Abhilfe zu schaffen, sollte sich ein Fachmann die konkreten Schäden vor Ort anschauen, die genauen Ursachen bestimmen, ein passgenaues Sanierungskonzept für die Trockenlegung nasser Böden und Wände erarbeiten und dieses umsetzen.

Wie viel 34 Prozent sind, lässt die Betrachtung der absoluten Zahlen erahnen. Rund 42 Millionen Wohnungen gibt es in Deutschland, circa 4,7 Millionen in der Schweiz und etwa 4 Millionen in Österreich. Sie verteilen sich auf Ein-, Zwei- und Mehrfamilienhäuser – und die meisten von ihnen verfügen über Kellerräume. Aber ganz gleich ob kleine Mietwohnung oder großes Eigenheim: Stauraum (oder auch Wohnreserve) ist für jeden ein nicht zu unterschätzendes Thema. Ob Koffer, Kleidung, Lebensmittel, Werkzeug oder Fahrräder – fast alles passt in diesen Extraraum. „Wichtige Voraussetzung allerdings: Keller müssen trockene Wände und Böden haben, sonst sind sie als Stauraum oder sogar als Wohnraum nur eingeschränkt oder gar nicht nutzbar“, so Gerhard Lüth vom Sanierungsunternehmen ISOTEC.

Kellerböden abdichten
Doch das muss nicht so bleiben. Ist beispielsweise der Kellerboden nass, weil Feuchtigkeit durch ihn aufsteigt, ist eine neue Betonbodenplatte zwar die bauphysikalische Maximallösung. Allerdings ist sie kostspielig und aufwendig. „Eine Stahlbetonbodenplatte nachträglich einzubauen, kostet im Vergleich zu einer Bestandssanierung ungefähr das Dreifache, dauert lange und ver-

sursacht einige Kubikmeter Bauschutt“, erläutert Lüth. „Viele Betroffene entscheiden sich dann lieber für das vermeintlich kleinere Übel und leben weiter mit einem feuchten Keller.“ ISOTEC hat für diesen Fall eine praktikable und wirtschaftlich vertretbare Alternative entwickelt: die Kellerbodensanierung, bei der auf den alten Boden ein dreistufiges Beschichtungssystem aufgebracht wird. „Schon ab einer Schichtdicke von nur vier Millimetern stoppt sie nachweislich und dauerhaft die Feuchtigkeit, die bisher ungehindert durch den Kellerboden aufsteigen konnte“, weiß Gerhard Lüth.

Horizontalsperre und Wandabdichtungen
Sind neben den Böden auch die Kellerwände betroffen – und das ist meist der Fall – gibt es verschiedene Möglichkeiten, die unterschiedlichen Schadensursachen auszuschalten. Steigt die Feuchtigkeit beispielsweise kapillar im Mauerwerk auf, ist eine Horizontalsperre, bestenfalls mit umweltverträglichem und für die Gesundheit unbedenklichem ISOTEC-Spezialparaffin, die perfekte Lösung. Kommt die Feuchtigkeit allerdings durch das angrenzende Erdreich seitlich in die Kellerwände, gibt es zwei Möglichkeiten: eine mehrschichtige Außenabdichtung, für die das Erdreich rundum ausgehoben wird, oder eine mehrstufige Innenabdichtung, welche das seitliche Eindringen der Feuchte in die Kellerräume stoppt.

Raumpotential wieder voll nutzbar
Das Ergebnis der verschiedenen Abdichtungs- und Beschichtungssysteme? Eigentümer und Mieter können ihre Kellerräume wieder problemlos für die Lagerung selbst feuchteempfindlicher Gegenstände wie Kartons, Dokumente, Textilien oder Lebensmittel nutzen. Je nach Gegebenheiten und Grad der Sanierung ist auch eine Nutzung als Wohn- oder Hobbyraum dann durchaus möglich“

Weitere Informationen unter www.isotec-hl.de

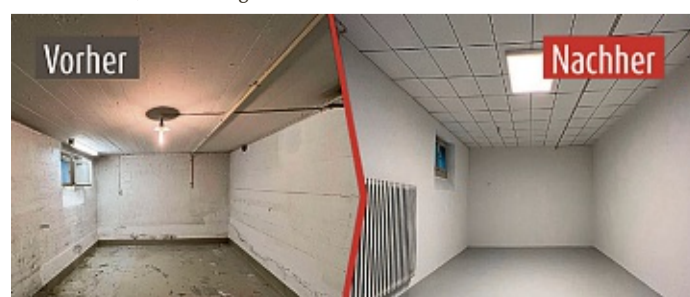

Zielgenaue Sanierungen machen feuchte Kellerräume trocken. Foto: isotec/hfr

Malerfachbetrieb René Kietzmann

Gartenstraße 4
23911 Schmilau
Tel. 04541/867644
Mobil 0174/8183362
maler-kietzmann@web.de
www.maler-kietzmann.de

Sämtliche
Malerarbeiten
Tapezierarbeiten
Bodenbeläge
Fassadengestaltung
Treppengestaltung

H.-U. KLAUCK

Akustik - Innenausbau
Fenster - Türen
Dielen- und Parkettböden - Schleifen
Versiegelung von Altböden und Treppen
Reparaturarbeiten

preiswerte
Handwerksarbeit
vom
Fachmann!

Hauptstraße 86 b • 23847 Kastorf
Tel.: (0 45 01) 12 34 • Fax 8 91 75
Mobil: (01 71) 20 55 730

Internet:
www.bau-mit-klauk.de
e.mail:
post@bau-mit-klauk.de

FISCHER BAUTENSCHUTZ

Bauwerkserhaltung · Betoninjektion · Beschichtungsarbeiten

- Kellerabdichtungen innen und außen
- Sanierputzarbeiten
- Schimmelsanierputzarbeiten
- Balkonsanierung
- Instandsetzung von Mauerwerksfugen
- Horizontalsperren
- Fassadenimprägnierung
- Fassadeninstandsetzung
- Beschichtungsarbeiten
- Altbausanierung

Schützenweg 4 · 23879 Mölln · Mobil: 0151 17 46 43 87 · E-Mail: info@fischer-bautenschutz.de

Zimmerei Falkenberg
Meisterbetrieb seit 1979

- Holzrahmenbau
- Bedachung
- Dachsanierung
- Innenausbau
- Energieberatung

Parkstraße 3 • 23919 Rondeshagen
Tel. 04544 - 12 66 • www.zimmerei-falkenberg.de

**Nasse Wände?
Feuchter Keller?**

ANALYSIEREN. PLANEN. SANIEREN.

Abdichtungstechnik Lüth GmbH & Co. KG
Zur Freiweide 2, 23898 Kühsen
☎ 04102 - 455474 oder 04543 - 891213

ISOTEC
Wir machen Ihr Haus trocken

www.isotec-hl.de

**Maurer-, Beton-
und Sanierungsarbeiten**
Walter Hiltmann GmbH

Zittschower Weg 19
23909 Ratzeburg
Telefon 04541 / 8 22 80
Telefax 04541 / 89 16 81
info@hiltmann-gmbh.de

www.hiltmann-gmbh.de

EIN BLICK NACH NUSSE



BIRKEN APOTHEKE NUSSE

Ihr Regionalversorger vor Ort!

Birken Apotheke 04543 - 7171
Kirchstraße 6 A www.apotheke-nusse.de
23896 Nusse info@apotheke-nusse.de



Architektur zum Hinschauen

Ein besonderes Bauwerk in Nüsse: 50 Jahre Birken-Apotheke

Architektonische Schätze in unserer Region sind nicht nur die historischen Backsteinkirchen, alte Herrenhäuser oder Museumsbauten. Wer genau hinschaut, kann beispielsweise in Nüsse ein besonderes Gebäude entdecken. Es ist das Haus in der Kirchstraße 6A, gleich neben der Kirche: die Birken-Apotheke. Der Lübecker Architekt Kuno Dannien (*1931) schuf den 1973 fertiggestellten Apothekenbau. Die Konstruktion des Zweckbaus sollte sich in das Ensemble mit Kirche, damaligem Amtshaus und ehemaliger Schule harmonisch einfügen. 50 Jahre ist das nun her und das Backsteingebäude mit seinem markanten Dach und dem Treppenzylinder an der Westseite prägt immer noch die Straße. Das beeindruckte auch Apothekerin Annette Steglich. Im Mai 2021 übernahm die Oldesloererin die Birken-Apotheke, die seit 50 Jahren hier ihren Platz hat. „Es ist einfach ein schönes Haus“, zeigen sich Annette

Steglich und ihr Mann Hans-Jörg noch heute begeistert. Wer den Verkaufsraum der Apotheke betritt, dem fällt sofort der hohe, großzügige Innenraum auf. Hier ist viel Platz für den Tresen und die Arznei-Magazinschränke. Der Blick fällt sogleich auf eine Inschrift „Lachen ist die beste Medizin“. Die Einrichtung ist zeitlos und hat viele Moden überstanden. Annette Steglich ist von dem Haus fasziniert. Architekt Kuno Dannien habe viele beeindruckende Gebäude in Lübeck und anderen norddeutschen Städten gebaut, erzählt die Apothekerin. Nach der Übernahme haben die 53-Jährige und ihr Mann die Apotheke „modernst eingerichtet“, wie Hans-Jörg Steglich erklärt. Das heißt, es wurde in die Digitalisierung investiert, auch um E-Rezepte anzunehmen, ferner eine Klimaanlage eingebaut. „Damit es im Sommer erträglich ist.“ Denn 1973 habe man sich kaum Gedanken um die Gebäude-Isolation gemacht.

Die Technik, aber auch das Kaufmännische, liegt in den Händen von Hans-Jörg Steglich. Annette Steglich und ihre 17 Mitarbeiter kümmern sich um die Gesundheit der Kunden. Um von Öffnungszeiten unabhängiger zu sein, ist die Installation eines Abholautomaten für Medikamente geplant. Online können Arzneien zudem rund um die Uhr bestellt und während der Öffnungszeiten abgeholt werden. „Wir haben den Wunsch, mit den Menschen in dieser ländlichen Region gemeinsam in die Zukunft zu gehen“, sagt Annette Steglich. Nüsse verfüge über Ärzte und eine Apotheke, was nicht jedes Dorf aufweisen könne. „Wir haben ein großes Einzugsgebiet“, sagt Annette Steglich. Sie freut sich über ihre vielen dankbaren und freundlichen Kunden. „Das ist nicht selbstverständlich. Ich habe es nicht bereut, nach Nüsse gekommen zu sein“, betont die Apothekerin.

mno

**CARPORT
STROM** ✓
seit 2023 MwSt.-frei*
die perfekte Kombination aus
Carport und Stromerzeugung



B&K Türen
Fenster
Wintergärten
HAUSTÜRENSTUDIO
Hauptstraße 21, 23896 Nüsse
04543 888 004 -0

*genaue Informationen hierzu entnehmen Sie bitte unserer Website

Wir bringen Farbe in Ihr Leben!



marko wojtal

Ihr Ansprechpartner für Raumgestaltung
und Renovierungsarbeiten



Wir wünschen allen unseren Kunden, Geschäftspartnern,
Freunden und Bekannten ein schönes Osterfest!



Auf den langen Stücken 7 • 23896 Nüsse
Tel.: 045 42/827 14 17 • Mobil: 0175/591 06 32
www.maler-wojtal.de



Das 50 Jahre alte Apotheken-Gebäude in der Nachbarschaft der Nusser Kirche.

Fotos: M. Nordmann



Apothekerin Annette Steglich führt seit 2021 die Birken-Apotheke.



„Sie wollen Ihrem Zuhause einen neuen Anstrich verpassen, und mit einem neuen Bodenbelag versehen oder frischen Wind in Ihr Büro bringen, doch es fehlt Ihnen an Ideen oder Sie haben Zeitmangel? Kein Problem“, sagt Marko Wojtal. Gemeinsam mit seinen Kunden erarbeite der Maler ein Konzept, das ihren Wünschen entspricht und setzt diese professionell um.

Foto: J. Holz

KÜCHEN- & PARKETT WELT
BÄDER
Nüsse



SALE
bis zu
50%

Verleihe deinem Zuhause den perfekten Frühlings-Look

Wir wünschen Ihnen fröhliche Ostern und sonnige Frühlingsgefühle.

Neue Trends erwarten Sie!

Entdecken Sie jetzt unsere Ausstellungsstücke mit bis zu 50% Rabatt,
während wir unsere Ausstellung für Sie neugestalten.

Für mehr Inspirationen der Frühlingsangebote, besuchen Sie gern unsere Website.

www.kup-welt.de

Tel. 04543 / 80 82 - 0

EIN BLICK



Der Golden Pizza Service in Nusse erfüllt seit über sechs Jahren kulinarische Wünsche mit einem Lieferservice für Pizzen, Croques, Gemüseaufläufe, Salate und mehr.

Foto: Riemann/hfr



Der Maler Peter Pooch ist für seine Kunden im Großraum Lübeck und Hamburg im Einsatz. Sie schätzen vor allem seine jahrelange Erfahrung.

Foto: J. Holz



Kompetente Hilfe bietet das Therapiehaus

Foto: H.-H. Hamester/hfr



Bei „Ihr Pflegedienst Hamester GmbH“ werden Sie von stellv. Geschäftsleitung Eike Hamester, Pflegedienstleitung Jacqueline Meng und einem sehr engagierten Team liebevoll betreut und versorgt.

Foto: H.-H. Hamester/hfr



Der Frühling hält langsam Einzug und den Hobbygärtnern juckt es bereits in den Fingern. Die Gärtnerei Stange in Nusse hält für alle Gartenfreunde eine große Auswahl an Pflanzen und Blumenschalen bereit.

Foto: Stange/hfr

**Physio
Therapie
Lange**

- Physiotherapie
- Lymphdrainage
- Therapeutische Massage
- Prävention
- KG-Gerät
- T-RENA

www.kg-lange.de

**Fitnesspark
für Jedermann**



www.fitnessstudio-nusse.de

Kurzenlandskoppel 5 · 23896 Nusse · Tel.: 04543 808891

**Dorfbäckerei
Nusse UG**

sonntags
geöffnet

*Wir wünschen unseren Kunden,
Geschäftspartnern, Freunden und
Bekanntem ein schönes Osterfest.*



Kirchstr. 14 · 23896 Nusse
Telefon 04543-74 45 · Fax 04543-8896001
Mobil 0171-48 33 338 · claus.kramp@gmail.com

THERAPIEHAUS

Nusse GmbH



**ERGOTHERAPIE
PHYSIOTHERAPIE
LOGOPÄDIE
Eingliederungshilfe**



Unser Team hat differenzierte

Therapieangebote für alle Altersgruppen

Kirchstraße 2

23896 Nusse

Tel. 04543 8979882

info@therapie-sh.de

www.therapie-sh.de

*Immer lecker
immer frisch*

**Golden
Pizza Service**

Öffnungszeiten: Mo.-Sa. 15:00-22:00 Uhr
So. 12:00-22:00 Uhr
An Feiertagen: 12:00 - 22:00 Uhr

23896 Nusse · Kirchstr. 4 ·
www.goldenpizza.de



Gärtnerei Stange

Blumen • Kränze • Grabpflege • Floristik

Klingenberg 13 · 23896 Nusse

Tel. 04543-7412

Fax: 04543-8914 45

E-Mail: Ulrichstange@gmail.com

Öffnungszeiten

Mo - Sa 9:00 - 13:00 Uhr

Selbstbedienung auf Vertrauensbasis, wenn das Geschäft geschlossen ist. Bestellungen sind jederzeit abholbar.

*Wir brauchen Platz!
Stiefmütterchen*

jetzt

50 Cent

Solange der Vorrat reicht.

NACH NUSSE



Zeugnisse aus vergangener Zeit

historische Fotos gesucht

möglichst
ben, wird
der Ein-
Einwoh-
bitte alle
bürger aus
die ältere
ihre alten
erfügung
der Bür-
ßen Zu-
lere soll-
men von
ftszügen,
und auch
n, die zei-
r einmal
Gesucht
ende An-
nahmen,
men und



Solche historischen Aufnahmen aus Nüsse werden gesucht.

Foto: Gemeinde Nüsse/hfr

äre, wenn
ige Zeilen
en. Viel-
kleine Ge-
dote rund
n und wo
aufgenom-
Urheber?
darauf zu
at nur auf
alten Bil-

Zeugnisse aus den Hinterlas-
enschaften ihrer Familien
für die Gemeindechronik zur
Verfügung stellen.
Die historischen Fotos und/
oder Zeitdokumente kön-
nen gemailt werden an lars.
wunsch@nusse.de oder
peterfrille@yahoo.de. Per-
sönlich können die Bilder
mit den Hinweisen bei Lars
Wunsch, Auf dem Ruben 7

oder Peter Frille, Auf den
langen Stücken 9 vorbeige-
bracht und in den Postkasten
geworfen werden. Name und
Telefonnummer für eventuelle
Rückfragen nicht verges-
sen zu notieren. Die nicht di-
gitalisierten Bilder und Do-
kumente gibt es nach dem
Einscannen selbstverständ-
lich an die Absender zurück.
pmi

Kfz-Technik & Reifenservice
Kfz-Meisterbetrieb

TÜV - Klimatechnik
Automatikgetriebeölspülungen
zum Festpreis
Gas/Elektro/Benzin/Diesel oder Hybrid -
Wir erledigen Reparaturen aller Art!

23896 Nüsse **04543-8887404**
www.autowerkstatt-nusse.de

Pflege im eigenen Wohnraum

www.pflege-h.de

- Grundpflege
- Behandlungspflege
- Haushaltshilfe
- Betreuung
- Beratung nach § 37/3



Kirchstraße 2 • 23896 Nüsse • Tel.: 04543 89 79 820

Rund ums Haus!

PETER POOCH
Maler & Lackierer

Koberger Str. 11
23896 Nüsse

Tel.: 04543-7791
Mobil: 0160-7348108

pooch.peter@web.de

Tel. 04543-888 447
www.nusse.de

BRENNHOLZ FACHHANDEL NORD

KAMINHOLZ
Buche - offenfertig
sofort lieferbar

RINDENMULCH
lose - besonders günstig

Tel: 045 43 / 80 88 505
www.Brennholz-FN.de

Brillen aus eigener Fertigung ~ Sehtests und Brillenglasbestimmung ~ Reparaturen und Service

ERÖFFNUNGSRABATT

20% auf alle Brillengläser

Gültig bis zum 13.05.23

Brillen aus Nüsse

HARBOUR HANSEATIC HANDMADE

Wir wissen, wie wichtig gutes Sehen ist, darum nehmen wir uns Zeit und arbeiten mit modernster Ausstattung.
Es gibt die perfekte Brille für Sie – bei uns.

Wir freuen uns auf ein Kennenlernen:
Kurzenlandskoppel 11, Nüsse

Öffnungszeiten Optiker & Werksverkauf:
Mo – Fr: 9:00 – 16:30 Uhr

Sie können nur außerhalb unserer Öffnungszeiten? Kein Problem! Kurz anrufen und wir finden einen Termin.

Tel.: 040 38 65 33 19

Sicherheitstraining für Motorradfahrer 2023

RATZBURG. Nach schwierigen Verhandlungen ist es wieder gelungen, im Jahr 2023 das bewährte Motorrad Sicherheitstraining der Kreisverkehrswacht Herzogtum Lauenburg fort zu führen. Das Training findet wieder jeweils von 9 bis 17 Uhr an dem bekannten Veranstaltungsort Ausbildungspark Lübeck, Lübeck-Blankensee, Am Flugplatz 4 an folgenden Terminen statt:
29.04.2023, 13.05.2023,
14.05.2023, 20.05.2023,
03.06.2023, 04.06.2023,
10.06.2023, 11.06.2023,

24.06.2023, 25.06.2023. Pünktlich zum Saisonstart sollten verantwortungsvolle Biker ihre Fahrfähigkeiten durch ein Sicherheitstraining überprüfen und so die nötige Sicherheit für die kommende Motorradsaison erhalten. Die Zweiradfahrer sollen durch besondere Übungen im Erkennen von Unfallgefahren beschult werden. Anmeldung über: Kreisverkehrswacht Herzogtum Lauenburg, Am Wilden Teich 11, 23627 Groß Grönau oder unter kvw-rz-motorrad@web.de. pmi

Kreismuseum: Erlebnisführung für Kinder

RATZBURG. In der Reihe „Erlebnisführungen für Kinder und Jugendliche“ des Kreismuseums Herzogtum Lauenburg gibt es am 18. April 2023 wieder Museumsobjekte zum Anfassen und Themen zum Staunen. Ab 15 Uhr geht es auf den Dachbo-

den des alten Pferdostalls vom Herrenhaus. Das Programm richtet sich an Kinder und Jugendliche im Alter von 7 bis 13 Jahren. Um Anmeldung unter peteresen@kreis-rz.de oder 04541/860712 wird gebeten. pmi

Volkswagen

Golf Sportsvan Comfortline
1,4 TSI, E.Z. 4/18, 8 fach bereift, 29.000 km, 16.990 € VB. Tel.: 0176-76659096

Oldtimer



FORD-Probe Turbo, 2,2 l, 73 Tsd, Bj. 92, H-Kennz., TÜV: 12/2024, aus 1. Hd., 12.500 €.
Telefon 04821-73233

VERSCHIEDENE PKW Ankauf

AUTO ADAM kauft
* fast jeden Pkw & Lkw
* auch defekt, Unfall-/Totalschaden
* Sofort Bargeld, prompte Abmeldung u. Abholung
* 24-Std.-Tel.-Service, auch sonntags
* Rufen Sie an, = **0451/5823252**
* Lübeck, Roggenhorster Str. 13
* WWW.AUTO-ADAM.DE *****

A.Ankauf KFZ, auch für Export Km, TÜV, Zustand egal, a. kostenlose Entsorgung. 0174-16 73 471

Kaufe ALLES was fährt oder schwimmt zu Höchstpreisen
Top Service inkl. Abmeldung, Barzahlung.
Tel.: 0179-7274200

ZWEIRÄDER

Ein gut erhaltenes Alu-E-Bike (Prophete) für 400,-€ und einen Fahrradhalter für Anhängervorrichtung für 150,-€ zu verkaufen. Tel.: 0157-36144941

Suche alte Mofas bis Motorrad Zündapp Hercules Kreidler Puch usw Zustand egal Teile tel 04335 2677495 Tel. 0178 7870957

Suche alte Mofas/Mopeds auch defekt. Tel. 04331/6649675 oder 0151/57750328

WOHNWAGEN/ REISEMOBILE

Kaufe Wohnmobile + Wohnwagen 03944-36 160 www.wm-aw.de FA



Renault-Crafter
1,9 L, Bj. 2004, 243 Tkm, TÜV 4/25, SAT-Ant., Fernseher, AHK, Fahrradträger, Markise, Vhb. 13.500,-€
Brandt • Tel. 04821-73234

KFZ-ZUBEHÖR

Autoteile aller Art
Auspuffanlagen ab Lager
Einbau vor Ort

Autopartner Schmidt
Industriestraße 8 • 23879 Mölln
Tel. 04542/827980 • 0174/8115971
E-Mail: autopartnersch@aol.com

VERKAUF DIVERSE

Marder-Holz kastenfalle, Lebendfalle auch f. Waschbär zuverk. 0173/9528174

Super-Bio Kurkuma Kapseln von der Insel der 100jährigen, Okinawa. 100 Kapseln zum Selbstkostenpreis 57 Eu. 0176-60365146

Spende für die Jugendfeuerwehr



Krankenhauksdirektorin Judith Hummel überreicht den Spendenscheck an die Jugendfeuerwehr Ratzburg. Foto: AMEOS/hfr

RATZBURG. Sie sind Helferinnen und Helfer in vielen Lebenslagen und lernen so, Verantwortung zu übernehmen und füreinander einzustehen – die Mitglieder der Jugendfeuerwehr in Ratzburg. Auch in den AMEOS Einrichtungen Ratzburg unterstützt die Jugendfeuerwehr Ratzburg regelmäßig bei der Sicherung von Fluchtwegen bei großen Veranstaltungen. Zuletzt waren sie beim Neujahrskonzert im Einsatz. Dieses Engagement fördern die AMEOS Einrichtungen Ratzburg nun mit einer Spende in Höhe von

300 Euro für die Jugendfeuerwehr Ratzburg. „Ich möchte mich heute ganz persönlich für euren Einsatz im Rahmen der Jugendfeuerwehr bedanken. Ihr leistet eine wichtige Arbeit“, sagte sich Judith Hummel, Krankenhauksdirektorin der AMEOS Einrichtungen Ratzburg, bei der Spendenübergabe zu den Mitgliedern der Jugendfeuerwehr. Michael Merkelbach, Leiter der Jugendfeuerwehr Ratzburg, nutzte die Gelegenheit, um die Arbeit der Jugendfeuerwehr vorzustellen und durch die Wache zu führen. pmi

ANKAUF DIVERSE

Schallplatten: 60's/70's/80's, Rock, Jazz, Soul, Punk, Reggae, Metal, gerne gr. Sammlung od. Archiv, Abholung, Tel. 0155 - 10200290

Hallo, ich interessiere mich für Ihre alte Fotoausrüstung. Möchten Sie Objektive, Fotoapparate, Stativ etc. verkaufen, dann rufen Sie mich gerne an unter Tel. 0170-7037246

Kaufe Zinn-Geschirr, Silber, Bestecke, auch versilbert, Hole ab, 04102-66044 - 0171-3434668

Maritimes, Modellbahn-/autoschiffe, Jagdzubehör, Nachlass. Tel. 04302-9136

Modelleisenbahn Märklin & Co alle Spuren & Epochen Modellfahrzeuge sowie Lego & Playmobil usw. Tel: 0157 54460796

Pinneberger Sammler und Historiker kauft Münzen, Orden, Urkunden, Uniformen, Militär-Fotoalben, alles militärische bis 1950 & Antikes, Silber, Uhren, alte Bücher & Ansichtskarten... Bitte alles anbieten auch ganze Sammlungen und Nachlässe, Andreas Hetke, 04101-859396

Schallplattenverkauf, Rock/Jazz/Blues/Beat/Reggae Sammlungen Tel: 0152 - 56095950

Suche Figuren aus dem Erzgebirge, Reuchermännchen, Engel, Swakowski, Orden sowie Modeschmuck, auch ganze Sammlungen. Tel. 0152/05392715

Suche Herrenuhren und Damenuhren, Automatik oder Handaufzug, gerne hochwertig, von 100€ bis 18.000€. Bitte alles anbieten. Tel: 040-29822747

Trödel Carmen kauft fast alles auf!!! Tel. 01577-5329497 oder 040-73115173

LANDWIRTSCHAFT- UND GARTENBEDARF

! Frühjahrzeit - Gartenzeit!
Pflege, Neu- & Umgestaltung, Rasen vertikutieren mit Abfuhr
Garten- und Landschaftsbau Kahl
☎ 04542-87155

Garten- und Landschaftsbau
Tokarski
• Garten Neu- u. Umgestaltung
• Terrassenbau
• Pflaster und Wegebau
• Hecken- u. Gehölzschnitt
• Zaunbau
• Bagger und Erdarbeiten
Inh. Lutz Tokarski
Grambeker Weg 84c - Mölln
Tel. 04542 - 985 11 27 oder
0157-35719993

Suche Schwarzer, Drillmaschine, Pflug, Kornsilob, Dunkstreuer, Silowagen, Kreiselege, Gullybehälter, Anh., T. 0174-4528869

Verk. Schmalpurschlepper Carraro Tigre 2800 28 PS Allrad, Hydraulik, Zapfwelle Tel. 01789610821 edaene@yahoo.de

Hobby / Freizeit

1A Eisenbahn-, Blechspielzeug- und Modellautosammler sucht und kauft Alt, Antik und Neu. Tel. 04541-8568167

Modelleisenbahnverkauf 11. April Eisenbahnkeller Schlutup Föhrenholz 2 23568 Lübeck ab 13:30 bis 17:00 Uhr 0170 5406257 wiking@email.de

FAHRRÄDER

E-Bike Rad Runner 2, Neu, Neupreis 1699 €, für 1449 € zu verkaufen Tel. 0162 / 2783289

ZU VERSCHENKEN

3 BD. "Die Forsytes" von J.Gals Worthy (Engl. Familiengeschichte während der Zeit von 1886-1926) und 1 BD. "Schwarzwälder Dorfgeschichten" (663 S.) Tel.: 04152-72402

Pferdeäpfel ohne Stroh in Alvelohe gg. Abholung zu verschenken. Ideal zum Düngen d. Beete. 0170-2268109 od. 0173-8959707

Verschenke ca. 350m Schafdraht zum Selbstabbau, oben und unten je ein Stacheldraht, ohne Pfähle. Tel.: 04662/1855

Zu verschenken in Flensburg, SONY Stereo VHS Recorder, KENWOOD Souround Audio Steuergerät, DENON Audio Doppel Kassetten Deck, MEDION Flachbild Monitor 38x33 Geräte zur Abholung im Wasserlooser Weg. 01522 3655487

VERLOREN/GEFUNDEN

Irakischen Reisepass auf dem Weg nach Deutschland verloren, bitte melden unter 0152-17019842

VERSCHIEDENES

--!1A Eisenbahn- & Blechspielzeug-sammler sucht und kauft! Antik, alt und neu. Tel. 04541-8409702

Bespreche Herpes, Rose, Warzen, Haut, Organe, Asthma, Trauma, Nerven, Seele u.a. Krankheiten, 040 - 47118292 oder 0176 - 42092407

Biete Senioren-Betreuung-/Assistenz. Gerne melden unter Tel. 0172-1560337

Hallenflohmarkt Oeversee, am 16.04. Ostertoft 4, von 9-16 Uhr. Zu Gunsten der Kitas und Jugendfeuerwehr.

Harry Potter, 7 Bände, 50€ und Sattelschrank für Pferde, 120cm x 22cm, günstig zu verk. Tel. 04541-3460

Hausflohmarkt am Ostersonntag, 09.04.2023 von 10-16 Uhr. Haushalt, Deko, Gartengeräte, Am Schmiedeberg 16, 23911 Mustin.

Jörg Baer - Brunstorfer GaLaBau T. 04151-81130 + 0171-5081200

MalerMst. su.Arb. 0176-80437321

Stuhlflechterarbeiten: Thonet, dänisch, Binsen. Polsterarbeiten. Tel. 0171-2407899

Wir suchen eine Putzfee in Grünhof, 1x wöchentlich / eine Std. Tel: 04152-71486

„Völkische Landnahme - Eine unterschätzte Gefahr“

RATZBURG. Seit Jahren siedeln sich junge Rechtsextreme bewusst in ländlichen Regionen an, um dort generationsübergreifend „nationale Graswurzelarbeit“ zu betreiben. Dieser unauffällige Aktionismus ist gegen die moderne und liberale Gesellschaft der Großstädte gerichtet, es herrschen alte Geschlechterbilder und autoritäre Erziehungsmuster vor. Die Aussteiger von rechts betreiben ökologische Landwirtschaft, pflegen altes Handwerk und nationales Brauchtum, organisieren Landkaufgruppen und eigene Wirtschaftsnetzwerke, die bundesweit agieren. Sie bringen sich in örtlichen Vereinen ein und gehen in die lokale Politik, um Umweltschutz mit „Volksschutz“ zu verbinden und eine angebliche „Überfremdung“ zu verhindern. Wie in allen Bundesländern vernetzen sich auch in Schleswig-Holstein

völkische Rechtsextreme unter anderem auch mit sogenannten Reichsbürgern und esoterisch-alternativen AnhängerInnen der russischen Anastasia-Bewegung. Aus diesen Netzwerken sind während der Pandemie Freilerner-Gruppen und freie Schulinitiativen von rechts entstanden.

Die ausgewiesene Rechtsextremismus-Expertin Andrea Röpke verfolgt zusammen mit ihrem Kollegen Andreas Speit seit Jahren diese kaum beachtete Entwicklung. Sie zeigen die historischen Wurzeln und aktuellen Vernetzungen auf, die bis in die Parlamente reichen. Über diese unterschätzte Gefahr berichtet Andrea Röpke am Dienstag, 11. April, um 13 Uhr in der Sendereihe „Selbstverständlich Politik“ des Vereins Miteinander leben e.V., die im Offenen Kanal Lübeck unter der UKW Frequenz 98,8 MHz, auf DAB+ und im Internet unter www.oklue-

BAUEN UND RENOVIEREN

Manfred der Dachdecker

führt alle Arbeiten aus Rund ums Dach & Haus! Kleinreparaturen, Erneuerung, Sanierung & Reinigung
Tel. 0162 - 47 91 907

Ihre Chiffre Post senden Sie bitte unter Angabe der Chiffre Nummer an die folgende Geschäftsstelle:

Markt Ratzburg
Stichwort Chiffre Post
Angabe Chiffre Nummer
Heinrich-Hertz-Str. 5
23909 Ratzburg

TIERMARKT

1-jährige Legehennen abzugeben Plz 25856 Tel. 0170/6348485

Hübscher verträgl. Mischl.-Rüde, 7 J., mittelgroß, sucht Zuhause, SG. Tel. 04103/9050288 (AB)

Harz

Braunlage, gemütliche exkl. FeWo, für 2-4 Pers., gute Lage, Sauna im Haus. Tel. 0421/3225729

ER sucht SIE

Dein Haar weht im Wind - Ostsee, Nordsee od. Elbe? 59-jähr./1,76 gr. jung geb. nordischer Typ, Handwerker, unternehmungslustig - Hand in Hand in d. Zukunft starten in e. feste Beziehung, das wäre schön. sternenseher2@web.de

ER i. Ruhestand-Haus-Garten-Aktiv-Sportlich-Positiv sucht unabhängige liebevolle Frau, dkl. Haare, Mitte 50 bis ca. 70j. - zunächst f. d. Freizeit - Träume für ein *WIR* dürfen wir haben. ☒ ODM213062Z

ER, 68/jugendl. Typ, 1,85, schlank, dkl.haarig, sportl. und humorvoll su. Frau f. tolle feste Beziehung, die es mag, beim Sex devot zu sein. Keine Spinner. Nur Mut. Tel. 0171-6287191

Ich, 55 Jahre jung, 175cm groß, suche eine Partnerin, welche ich auf Händen tragen kann. ☒ BmB Chiffre: ODM702067Z

Ich mag nicht mehr alleine sein und suche eine liebe Partnerin mit der ich noch viele schöne Jahre erleben darf. Bin getrennt lebend, 70 J., schlank, vital und aufgeschlossen mag auch nochmal mit dem Motorrad schöne Touren machen. Tanzen, gutes Essen romantische Abende erleben und die Zweisamkeit genießen das wäre mein Wunsch. Vielleicht fühlt sich eine Frau angesprochen und schreibt mir bitte mit Bild wenn möglich. Antwort unter Chiffre : Chiffre: FL702056Z

Mittsiebziger, verwitwet, freut sich über Zuschriften aus dem Raum Husum/Schleswig für gemeinsame Freizeitgestaltung. Bitte Tel. angeben. Chiffre: FL702070Z

Sympathischer Akademiker, 54 / 1,86m sucht einen netten Flirt, eine Affäre oder mehr? Welche mutige Frau hat auch Interesse? Über Ihre positive Nachricht würde ich mich sehr freuen. ☒ P1213049A

Witwer, 83, geistig rege, gesundheitlich und finanziell nicht behindert sucht liebe Frau passenden Alters für eine neue, ehrliche Beziehung auf Augenhöhe. Ich wünsche mir eine Partnerin zum Reden, für Besuche von Veranstaltungen und Restaurants, für Urlaubsfahrten, Besuche von Trödelmärkten usw. Ich möchte nicht mehr zu allen Mahlzeiten alleine am Tisch sitzen sondern eine Frau neben mir haben, mit der ich gemeinsam lachen, herumlachen oder - wenn es sein muss - auch zusammen traurig sein kann. Du solltest aus dem Norden des Landes oder aus dem Süden Dänemarks kommen. Ich freue mich auf Deinen Anruf unter 015231837827. Eine Nachricht mit Foto als MMS bzw. über WhatsApp wäre super.

Zu zweit in den Frühling! Fisch 62/1,78 mit Interesse am Tanzen sucht Dich (w) f. Partnerschaft. Whatsapp 0178 6911838

SIE sucht IHN

Ich, w. 66/1,57 NR, aus dem Raum Pinneberg, sucht Partner passenden Alters für eine gemeinsame Zukunft. Bitte nur ernstgemeinte Bildzuschriften an: biglehmann@aol.com.

Lass uns gemeinsam sein, wie wir sind. Blumig-fröhliche, unabh. SIE 50 sucht symp., sportl., markanten Partner in Crime. seidabei222@gmx.net

Legere SIE, mitten im Leben stehend, gerne in der Natur: suche jemanden, der mein Herz erreicht, für gemeinsame magische Momente und für den "Anfang von für immer". (Telegram @Blumenwiese75)

ER sucht IHN

Ich, stämmig, 55, 175cm groß, suche einen Partner, mit dem ich durchs Leben gehen kann Chiffre: ODM702068Z

SIE sucht SIE

TG (-) MzF Anf.60,180,KF42 best-of-both-worlds bzw. all-in-one, unabh. bietet/möchte dauerh. Mit-/Füreinander. best-of-both@web.de

Erotische Kontakte

Nackte Rentnerin (67) 01520-570 57 29

Kontakte

Gaby, brünette, Tel. 01788244780

EINKOMMEN AUFBESSERN!



ZUSTELLER GESUCHT!

MARKT

Bitte melden unter:

040 - 348588 - 5083 oder
bewerbung@markt-wochenzeitung.de

Die Nordpferd 2023 in Neumünster: Das Pferde-Erlebnis mit glanzvoller Abendshow!

NEUMÜNSTER. Das größte Pferde-Event zwischen den Meeren erwartet alle Reiter, Tierfreunde und Familien vom 21. bis 23. April in den Holstenhallen Neumünster. Zu sehen gibt es ein umfangreiches, sehenswertes Tagesprogramm, zwei Seminarreihen, einen Streichelzoo und komplett gefüllte Hallen mit Ausstellern aus der Welt des Pferdesports.

Auch 2023 bietet die Nordpferd eine glanzvolle Abendshow: Die Premiere des Pferdetheater-Stücks „Secrets – Jagd nach dem Phantom“ ist am 21. und 22. April jeweils um 19.30 Uhr zu sehen. Geboten wird eine fantasievolle Story mit zwölf brandneuen, herausragenden Pferdeschaubildern, beeindruckender Akrobatik, Live-Gesang, Feuershow und Lichteffekten. Mit dabei sind Deutschlands bekanntester Strapatzen-Akrobat Chris Kiliano, die aus „Voice of Germany“ bekannten Sänger Jennifer Hans und Archippe,



Shoeweinlagen und Akrobatik zu Pferde werden dem Publikum auf der Nordpferd 2023 geboten. Foto: Nordpferd Messe & Marketing GmbH/Hfr

die beeindruckenden Schaubilder der Doma Clasica, die Holsteiner Springquadrille mit ihrem Bundeschampion „Speedy“, Andrea Schmitz, Karen Uecker und erstmals der faszinierende Spanier Romain Lagarrue. Diese und viele andere hochkarätige Akteure mit wunderschönen Pferde zeigen bezaubernde Schaubilder. Pferdetheater ist europaweit einzigartig –

ein Fest für die Sinne. Die Geschichte dreht sich um die Jagd nach einem geheimnisvollen Dieb. Zwei Agenten versuchen ihn zu stellen, doch nur ein Junge hat ihn jemals gesehen. Gerät der Junge in Gefahr? Und wie fängt man eigentlich ein Phantom? Nicht nur für Reiter geeignet, sondern auch für Familien und Theaterfreunde. Die ein-

zelnen Schaubilder und Mitwirkenden werden ab sofort auf Facebook und Instagram vorgestellt.

Weitere Informationen zur Nordpferd, zur Show „Secrets“ und Tickets gibt es unter www.nordpferd.de oder über die Ticket-Hotline 069/90283986.

Darüber hinaus verlost unsere Zeitung für eine glückliche Leserin oder einen glücklichen Leser zwei Freikarten für die Nordpferd 2023. Um teilzunehmen genügt es, eine E-Mail mit dem Betreff „Nordpferd“ sowie der Angabe von Namen, Adresse und Telefonnummer an gewinnspielsr@markt-wochenzeitung.de zu senden. Einsendeschluss ist der 12. April. Der Rechtsweg ist ausgeschlossen. Wir wünschen allen Leser:innen viel Glück! hfr

**Nordpferd 2023
Holstenhallen
Justus-von-Liebig-Straße 2-4
24537 Neumünster**

KSK-Vereinspreis 2023: Bewerbungsphase läuft

MÖLLN. Der KSK-Vereinspreis geht in die zweite Runde. Auch in diesem Jahr startet die Kreissparkasse Herzogtum Lauenburg (KSK) ihren digitalen Spendenwettbewerb. Bis zum 19. Mai können sich Vereine aus dem Geschäftsgebiet der KSK mit ihren Projekten online um eine Förderung bewerben. Ab dem 9. Mai entscheidet dann die Öffentlichkeit per Online-Abstimmung, welche Vereine/Organisationen durch die KSK mit 50.000 Euro gefördert werden. Weitere 50.000 Euro der KSK-Fördersumme vergibt eine Jury unabhängig vom Publikums-Voting unter allen teilnehmenden Vereinen/Organisationen.

„Mit dem KSK-Vereinspreis würdigen und stützen wir das Engagement der Menschen in unserem Kreis“, erklärt der KSK-Vorstandsvorsitzende Dr. Stefan Kram. Im vergangenen Jahr hatten sich 101 Vereine beworben und rund 50.000 Nutzer über die ersten 25 Plätze abgestimmt.

Teilnahmeberechtigt sind alle gemeinnützig anerkannten oder einem gemeinnützigen Träger angehörige Vereine, Verbände, soziale Einrichtungen, Hilfsorganisationen, Fördervereine und andere Organisationen, die gemeinnützige, kirchliche oder mildtätige Zwecke unterstützen und aus dem Geschäftsgebiet der Kreissparkasse Herzogtum Lauenburg kommen. Die Vereine und Organisationen dürfen präsentieren, worauf sie stolz sind, wofür sie sich einsetzen und welches Projekt sie mit einer finanziellen Unterstützung im Kreis umsetzen möchten.

Vereine/Organisationen können unter ksk-vereinspreis.de/bewerbung ein Bewerbungsformular ausfüllen. Ab dem 9. Mai um 10 Uhr bis 1. Juni um 12 Uhr kann die Bevölkerung mittels einer SMS-Verifizierung über das Portal ksk-vereinspreis.de abstimmen. Mehr unter ksk-vereinspreis.de.

pmi



IMMOBILIEN

ANZEIGENSONDERVERÖFFENTLICHUNG



HÄUSER Verkauf

Gewerblich nutzbares EFH

105m², ideale zentrale Lage in Büdelsdorf, Hollerstraße, eigene Parkplätze, 754 m² Grundstück mit ruhigem Garten
5 Zi., Vollkeller, Doppelgarage
interessantes Nebengebäude 74m², z.B. als Lager nutzbar
Versteigerung am 25.04.2023 beim AG Rendsburg
Amtl. Schätzpreis 249.000 Euro
Besichtigung: Kontakt corinna.niels@gmx.de



Gr.Bauernhof 25575 Beringstedt
Grdst. 4.260 m², WF: 135 m²
Hauskoppel, gr. Ausbaureserve,
Bj. 1920, Gas-BW-Heiz.neu,
zus. Ofen, EnAw: 226 kWh
courtagefrei, VB 399.000 €
0162 3407515

Süsel ... Nur 5 km bis zur Ostsee!

Wunderschönes Landhaus mit Blick auf den Süseler See, ca. 1.838 m² Grdst., ca. 235 m² Wfl., 7 Zimmer, lichtdurchflutetes Wohnzimmer mit Kaminecke, hochwertiges Echtholzparkett, Holzdielen, neuwertige Küche, el. Rollläden Garage, Gartenpavillon, 3 Wohn einheiten, ruhige Wohnlage, gute Verkehrsanbindung, Bj. 1906, B: 196,4 kWh/(m²a), Kl: F, Gas-ZH, KP: 850.000,- €
0451-8009410 - von-wuelfing-immobilien.de

Husum/Nordsee, sch. Anlageobjekt, in der Innenstadt, mit 8 Whg., (450m²) u. hoher Rendite.
Preis 1.250.000 €VHB. ☒
HU213040Z

Lübeck – St. Gertrud

Großes Einfamilienhaus auf traumhaftem Grundstück, ca. 155 m² Wohnfläche, ca. 100 m² Nutzfläche, 7 Zimmer, ca. 773 m² Grundstück, helle Wohnküche, Wohnbereich mit Panoramafenster, Kaminzimmer mit FBHZ, Sauna mit Duschbereich, Geräteschuppen, überdachte Terrasse, Balkon, Außenkamin, Bj. 1963, Energieausweis in Erstellung, KP: 595.000,- €
0451-8009410 - von-wuelfing-immobilien.de

Lübeck Karlshof

Attraktives Einfamilienhaus, ca. 200 m² Wfl., ca. 150 m² Nutzfl., ca. 1.007 m² Grdst., wohnl. ausgebauter Teilkeller, Garage, Carport, hochwertiger Wintergarten, el. Rollläden, Einbauküche, großes Wohnzimmer, Innenpool, Sauna, 5 Zimmer, Terrasse in Süd-/ Ostausrichtung, Bj. 1956, B: 122,0 kWh/(m²a), Kl: D, Öl-ZH, 695.000,- €
0451-8009410 - von-wuelfing-immobilien.de

Mölln

Neuwertiges Einfamilienhaus in ruhiger Anwohnerstraße! Bj. 2006, ca. 150 m² Wohnfläche, ca. 676 m² Grundstück, 5 Zimmer, Einbauküche, Kamin, zwei sonnige Terrassen, ausgebauter Dachboden, Garage, B: 95,1 kWh/(m²a), Kl: C, Gas-ZH, Kaufpreis: 495.000,- €
0451-8009410 - von-wuelfing-immobilien.de

Mit einer Anzeige in Ihrer Zeitung finden Sie neue Mieter oder Eigentümer für Ihre Immobilien.

Alt-Mölln

Imposantes Architektenhaus aus Bj. 1981, auf traumhaftem Seegrundstück, begehrte Sackgassenlage, ca. 196 m² Wohnfläche, aufgeteilt auf Erd- & Galeriegeschoss, ca. 2.994 m² Wassergrundstück am Ziegelsee, 5 Zimmer, raumhohe Fensterelemente, separate Esszimmerebene, imposante Galerie mit Seeblick, Sauna, V: 166,8 kWh/(m²a), Kl: F, Öl-ZH, Kaufpreis: 1.050.000,- €
0451-8009410 - von-wuelfing-immobilien.de

Stralendorf

Charmantes Einfamilienhaus in ruhiger Anwohnerstraße, ca. 125 m² Wohnfläche, ca. 600 m² Grundstück, 4 Zi., großzügiger Wohnbereich, EBK, Dachboden, S/W-Terrasse, Solaranlage, aktuell vermietet, Mieteinnahmen 850,- €/mtl., Bj. 1998, B: 95,1 kWh/(m²a), Kl: C, Gas-ZH, KP: 270.000,- €
0451-8009410 - von-wuelfing-immobilien.de

Mölln Waldstadt

Charmantes Einfamilienhaus mit großem Garten, ruhige Waldrandlage, ca. 140 m² Wfl., ca. 897 m² Grdst., 5,5 Zi., Bj. 1969, EBK, VB, Wintergarten m. Hgz., Garage, teilunterkellert, Gas-Hgz. aus 2019, B: 134,2 kWh/(m²a), Kl: E, Gas-ZH, Kaufpreis 395.000,- €
0451-8009410 - von-wuelfing-immobilien.de

Schwentinental

Sonniger Bungalow in Sackgassenlage, ca. 135 m² Wfl., ca. 932 m² Grdst., 3 Zimmer, großzügiger Wohnraum, sonnige Terrasse, Vollbad, Gäste-WC, Dachboden, Teilkeller, Garage und Carport, Wintergarten, Bj. 1978, Energieausweis in Erstellung, 360.000,- €
0451-8009410 - von-wuelfing-immobilien.de

HÄUSER

Kaufgesuche

Bungalow gesucht!

Nach dem Hausverkauf suchen wir für ein sympathisches Ehepaar einen charmanten Bungalow mit mindestens 3 Zimmern und Terrasse.
0451-8009410 - von-wuelfing-immobilien.de

Bis 600.000,- € ges.!

Für einen Vertriebsleiter und seine Familie suchen wir ein gepflegtes Einfamilienhaus mit mindestens 3 Schlafzimmern und sonnigem Garten. Bis 600.000,- €.
0451-8009410 - von-wuelfing-immobilien.de

Ab 120 m² gesucht!

Junge Familie sucht ein Haus in Ratzeburg oder Umgebung mit offener, moderner Raumaufteilung, ab 120 m² Wohnfläche.
0451-8009410 - von-wuelfing-immobilien.de

Reihenhaus gesucht!

Steuerberater sucht für seine zwei Kinder und sich ein charmantes Reihenhaus mit mindestens 3 Schlafzimmern.
0451-8009410 - von-wuelfing-immobilien.de

DHH ab 100 m² ges.!

Für eine dreiköpfige Familie aus Hannover suchen wir eine gepflegte Doppelhaushälfte ab 100 m² mit schönem Garten.
0451-8009410 - von-wuelfing-immobilien.de

MFH gesucht!

Hamburger Geschäftsführer sucht zur Erweiterung seines Portfolios ein gepflegtes Mehrfamilienhaus mit 8 - 10 Wohneinheiten.
0451-8009410 - von-wuelfing-immobilien.de

WOHNUNGEN

Verkauf

Lübeck - St. Lorenz

Vermietete ETW mit sonnigem Balkon und Weitblick, 2,5 Zimmer, ca. 66 m² Wohnfläche, helle EBK, abschließbare Außenstellplätze, Keller- und Dachbodenabstellraum, Mieteinnahmen ca. 6.960,- €/Jahr, Erbpachtgrundstück mit Restlaufzeit bis 28.02.2058, Erbpachtzins 91,42 €/Jahr, Bj. 1960, Hausgeld ca. 206,- €/mtl., V: 49,9 kWh/(m²a), Kl: A, Gas-ZH, KP: 185.000,- €
0451-8009410 - von-wuelfing-immobilien.de

Timendorfer Strand

Nur 200 m zum Strand! Modernisierte ETW, 2 Zimmer, ca. 43 m² Wohnfläche, heller Wohn-/Essbereich, neue EBK, neues Duschbad, Bio-Vinyl-Design-Parkett, S/W Balkon, Lift, Duplex Stellplatz, Hausgeld ca. 170,- €/mtl., Bj. 1985, V: 132,1 kWh/(m²a), Kl: E, Gas-ZH, Kaufpreis: 375.000,- €
0451-8009410 - von-wuelfing-immobilien.de

WOHNUNGEN

Kaufgesuche

Neubauwohnung gesucht!

Unternehmerin aus Mölln sucht für sich und ihre vierköpfige Familie eine Wohnung mit min. 4-5 Zimmern.
0451-8009410 - von-wuelfing-immobilien.de

Sonnige Whg. ges.!

Für einen Betriebswirt und seine Familie suchen wir eine Wohnung mit 3 - 4 Zimmern zwischen Lübeck und Ratzeburg.
Wenn möglich mit Garten.
0451-8009410 - von-wuelfing-immobilien.de

Wasserblick gesucht!

Ehepaar sucht für den gemeinsamen Ruhestand eine ETW mit guter Anbindung und Blick auf den Ratzeburger See.
0451-8009410 - von-wuelfing-immobilien.de

Häuser Mietgesuche

Traumhafte Stadtvilla in Niebüll



Außergewöhnliche Sanierung 2022, herrlich geschützter Garten, fußläufig zum Zentrum, gehobene Ausstattung, Energieeffizienzklasse A, 44 kWh/m²a, Grundstück ca. 1002 m², Wohnfl. ca. 170 m² KP 890.000,- €
s.stelzner@brueckenplatz.de
Telefon 0152-55 95 47 11

Wohnungen Mietangebote

Bargfeld, 2,5 Zi. DG, ca. 85 m², KM 650€, NR, ohne Haust. an ruhige Rentner/in, z. 01.07.23, z. verm. Tel. 04532/268941

Suche Untermieterin in Geesthacht für eine 2-Zi.-Whg. in ruhiger Lage mit Gartennutzung von Juni-Dezember 2023. Warmmiete 600,- € ☒ GEB213030Z

Wohnungen Mietgesuche

1,5 od. 2-ZW in Westerland, Tinnum oder Wenningstedt gesucht, bis max. ca. 900 WM, evtl. auch andere Inselorte. Bin Psychologin mit festem Arbeitsplatz, NR, keine Haustiere, ruhig. Tel. 0160/92192845

Su. 1-2-Zi.-Whg. f. mich allein (w) in Lauenburg, 35-50qm, WM bis 450€, Zahlung übern. Jobcenter. kekovo2022@gmail.com

Zimmer Gesuche

Krankenschwester sucht Zimmer, bis 450€ WM. ☒ FL21305ZZ

WEIDEN, ACKERLAND

Suche Land zu kaufen. Große und kleine Flächen, gerne auch Moorflächen. Bitte alles anbieten. Tel.: 0162/1318217

SONSTIGE IMMOBILIEN

Stockelsdorf

Vollvermietetes Mehrfamilienhaus mit 4 attraktiven Wohneinheiten, ca. 252 m² vermietb. Fläche, ca. 1.632 m² Grdst., 4 Wohneinheiten, Nettomieteinnahmen ca. 19.980,- € p.a., voll unterkellert, 2 Einzelgaragen, Mieterabstellräume u. Waschkeller, Kunststofffenster erneuert 2006 - 2009, Haustür neu 2015, Treppenhauseaufbereitung 2021 / 22, Bj. 1910, B: 180,8 kWh/(m²a), Kl: F, Öl-ZH, 480.000,- €
0451-8009410 - von-wuelfing-immobilien.de

Rethwisch

Wohn- / und Geschäftshaus nahe der BAB-1 mit 3 vermieteten Wohneinheiten, eine freistehende Gewerbefläche, ca. 240 m² vermietbare Fläche, ca. 985 m² Grundstück, 2 Kfz-Stellplätze, Doppelcarport, Elektrik z.T. erneuert, separate Gasheizungen f. Wohn- und Gewerbeflächen. Bj. 1920, V: 151,5 kWh/(m²a), Kl: E, Gas-ZH, Kaufpreis 350.000,- €
0451-8009410 - von-wuelfing-immobilien.de

Lübeck – St. Gertrud

Kapitalanlage mit Potenzial! Vermietbare Fläche ca. 239 m², 257 m² Grdst., Bj. 1906, Nettokaltmiete p. a. 23.400,- €, 3 Etagen, 4 Wohneinheiten, 2-fach verglaste Fenster, ca. 65 m² Dachboden als Ausbaureserve, B: 238 kWh/(m²a), Kl: G, Gas-ZH, KP: 495.000,- €
0451-8009410 - von-wuelfing-immobilien.de

Wismar

Zentral gelegenes Wohn- und Geschäftshaus, 4 WE, 1 Ladengeschäft, ca. 515 m² vermietbare Fläche, ca. 344 m² Grdst., Bj. 1930, 1999 saniert, Mieteinnahme p.a. 40.000,- €, Energieausweis in Erstellung, 950.000,- €
0451-8009410 - von-wuelfing-immobilien.de

Kapitalanleger sucht ...

gut vermietete Anlageobjekte mit min. 300 m² vermietbarer Fläche. Bis 1,5 Mio. €. 0451-8009410 - von-wuelfing-immobilien.de

VIRTUS MASSIVHAUS

WIR BERATEN SIE GERN
04331 33 88 91 0
www.virtus-massivhaus.de

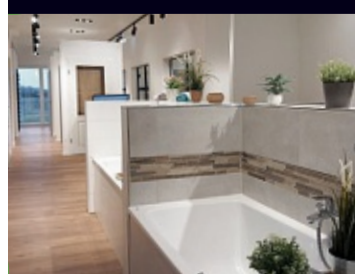

BESUCHEN SIE UNSEREN SHOWROOM

Jetzt jeden Sonntag
11:00 bis 15:00 Uhr
Marie-Curie-Str. 15, 24783 Osterhofend

Kapitänshaus ab 215.500 €

Wenn aus Liebe Leben wird,
bekommt das Glück einen Namen.



Matilda Jönnsen
4.4.2023 · 3.190 g · 50 cm · 6:44 Uhr

Die glücklichen Eltern
Janina und Henrik mit Ellie
Ziethen

Es freuen sich riesig über die kleine Maus

Matilda

Opa Holger & Oma Marita Opa Christian & Oma Monika
sowie die Uroma, Tanten, Onkel und Cousins

Großbrand in Hakendorf: Spenden sollen Not lindern

HAKENDORF. Ein Großbrand schreckte am 29. März die Bewohner des Ortsteils Hakendorf der Gemeinde Klein Zecher auf. Das Feuer brach in einer Scheune, die zu einem Wohnhaus mit Ferienwohnungen umgebaut war, aus. Rund 120 Feuerwehrleute bekämpften den Brand und brachten ihn unter Kontrolle. „Nach derzeitigem Kenntnisstand brach an dem Sonntag gegen 1 Uhr aus unbekannter Ursache ein Feuer in dem Bauernhaus in Klein Zecher aus. Die 79-jährige Bewohnerin bemerkte den Brand und konnte sich leicht verletzt in Sicherheit bringen. Das Haus

brannte bis auf die Grundmauern nieder. Die Schadenshöhe wird auf mehr als 500.000 Euro geschätzt“, teilte die Polizei mit. Die Kriminalpolizei Ratzeburg hat die Ermittlungen zur Brandursache übernommen. „Meine Mutter lebte in der Wohnscheune und hat nach dem Brand alles verloren“, erklärte ihr Sohn. Um zu helfen, haben Angehörige des Brandopfers ein Spendenkonto eingerichtet, um die Not zu lindern. Wer spenden möchte, kann sich unter der Telefonnummer 0151/10331980 melden. Hier kann man die Spendenkontonummer erfragen. *pmi*

Die Pfliegelotsin lädt zur Beratung ein

BERKENTHIN. Die Pfliegelotsin, ein Angebot des Amtes Berkenthin, bietet am 13. April die nächste Sprechstunde an. An jedem 2. und 4. Donnerstag im Monat findet im Amtsgebäude Berkenthin, Am Schart 16, in Berkenthin von 15 bis 18 Uhr die

kostenfreie Sprechstunde zu den Themen Pflege, Unterstützung und Vorsorge statt. Die Sprechstunde ist nur nach Voranmeldung im Bürgerbüro unter 04544/8001-0 oder unter www.terminvereinbarung.berkenthin-amt.de. *pmi*

Wenn die Sonne untergeht,
dann leuchten die Sterne der Erinnerung.

Karsten Feldt



Wir sind sehr traurig
Britta und Brent
mit Charlu und Charlton
Silke

Schlicht und einfach war dein Leben,
treu und fleißig deine Hand.
Hast dein Bestes uns gegeben. - ruh' in Frieden, hab' Dank!

Harald Karl Zick
* 2. April 1948 † 28. März 2023

In Dankbarkeit
Deine Vera

Die Beisetzung fand im engsten Familienkreis statt.

„Mütter sterben nicht ...
Was sie in unserem Leben an Kraft und Freude je gegeben, strahlt weiter in uns als helles Licht.“
Tatjana Dörner

Alma Wrubel
geb. Piep
* 22. März 1931 † 31. März 2023

In Liebe und Dankbarkeit
Hartmut und Liane
Angela
Denise, Jasmin und Jan, Dominik
Svenja und Moritz, Marco und Mandy
Maya, Linus und Hedda

Büchen, im April 2023

Die Urnenfeier findet am Donnerstag, 20. April 2023, um 13.00 Uhr in der St. Georg Kirche zu Büchen-Pötrau statt.

Die Urnenbeisetzung erfolgt zu einem späteren Zeitpunkt in aller Stille.



Die Leere durch einen Trauerfall muß nicht mit Schmerz gefüllt werden. Lieber mit schönen Erinnerungen, die Sie mit anderen über eine Anzeige teilen.

Der Tod ist das Tor zum Licht am Ende eines mühsam gewordenen Weges.
An ein fernes Ufer wird die Seele getragen.
Doch unsere Gedanken finden den Weg dorthin.



Hannelore Radtke
* 24. Februar 1962 † 4. April 2023

Im Namen der Familie

Wir nehmen am Donnerstag, dem 13. April 2023, um 14.00 Uhr im Bestattungsinstitut Rolf Paulsen, Hamburger Straße 145, 23843 Bad Oldesloe, Abschied.

Hannelore wünschte sich, dass Ihr/Sie doch bitte auf Trauerkleidung verzichten mögt.

Ein besonderer Dank gilt dem Team des Hospizes Lebensweg für die liebevolle Unterstützung und der tatkräftigen Hilfe durch das Betreuungsbüro Alvida.

GOTTESDIENSTE

Gottesdienste am 15. und 16. April

MÖLLN

Ev. Luth. Kirchengemeinde Mölln Heilig-Geist-Kirche
So. 10 Uhr Zentraler Abendmahlsgottesdienst, Pastor Stamer
Freikirche der Siebenten-Tags-Adventisten Adventgemeinde Mölln, Posener Str. 28
Sa. 10 Uhr Bibelgespräch, 11 Uhr Predigt
Kath. Gemeinde Heilig Kreuz Mölln, Hemschörcht 34
Fr. 18 Uhr Hl. Messe, Sa. 18 Uhr Vorabendmesse, Mi. 9 Uhr Hl. Messe
Christuskirche, Ev.-Freikirchl. Gemeinde Mölln, Otto-Garber-Weg 4
So. 10 Uhr Gottesdienst Lighthouse-Gemeinde d. vollen Evangeliums e.V. Posener Str. 62 (Hinterhaus), Mölln
So. 15 Uhr Gottesdienst, Pastor Eichermüller PhD

Mi. 19 Uhr Bibelstunde

BREITENFELDE

Ev. Luth. Kirchengemeinde Breitenfelde
So. 10 Uhr Gottesdienst mit Musik: SL, Prädikantin Lemke
NUSSE
Ev. Luth. Kirchengemeinde Nusse/Behlendorf
Nusse
So. 11 Uhr Frauen-Gottesdienst, anschl. Kirchenkaffee, Siemers/Wischendorf

GUDOW

Ev. Luth. Kirchengemeinde Gudow
Gudow So. 10 Uhr Gottesdienst mit Abendmahl, Pastor emer. Thumser

RATZEBURG

Baptistenkirche Ratzeburg, Mechower Str. 15
So. 10 Uhr Gottesdienst
Freie Evangelische Christus Gemeinde

So. 10 Uhr Gottesdienst (begleitend Kindergottesdienst)
Katholische Kirche St. Answer, Fischerstr. 1-3, Ratzeburg
Do. 19 Uhr Gottesdienst
So. 11.15 Uhr Hl. Messe
Domkirchengemeinde, Dom Ratzeburg
So. 10.15 Uhr Gottesdienst, Domprobst Reuß
St. Georg auf dem Berge, Ratzeburg
So. 10 Uhr Gottesdienst, Pastorin Schneider-Ungar
St. Petri-Kirche
So. 10 Uhr Gottesdienst mit Kindergottesdienst, Pastorin Ehrich
Gemeinschaft in der Evangelischen Kirche
Bauhof 6, Ratzeburg
So. 10 Uhr Gottesdienst mit Kindergottesdienst

SEEDORF

St.-Clemens-St.-Katharinen-Kirche Seedorf
So. 11 Uhr Konfirmationsgottesdienst

ZIETHEN

St. Laurentius-Kirche, Ziethen
So. 10.15 Uhr Einladung in den Dom

STELEY

St. Johannes Kirche Sterley
So. 9.30 Uhr Gottesdienst, Pastor Wegenhorst

BERKENTHIN

Maria-Magdalenen-Kirche Berkenthin
So. 9.30 Uhr Frauengottesdienst, Gemeindepädagogin Siemers

KRUMMESSE

St. Johanniskirche Krummesse
So. 10 Uhr Gottesdienst
Mo. 19 Uhr Friedensgebet

GROß GRÖNAU

St. Willehad Groß Grönau
So. 10 Uhr Gottesdienst, Pastorin Fabricius

Miteinander-Helfen an der Till-Eulenspiegel-Schule

Schülerinnen und Schüler sammelten Spenden für die Erdbebenopfer

MÖLLN. „Können wir nicht Spenden für die Erdbebenopfer sammeln?“ Diese Frage wurde seit Anfang Februar immer wieder von Kindern, Kolleginnen und Eltern an die Schulleiterin und das Kollegium herangetragen. Es war vielen wichtig, Menschlichkeit zu zeigen, denn am 6. Februar hat in den frühen Morgenstunden ein schweres Erdbeben die Türkei und Syrien erschüttert. Viele Menschen erwischte das Erdbeben im Schlaf. Entsprechend hoch ist die Zahl der Todesopfer und der Verletzten. Viele Kinder der Till-Eulenspiegel-Schule und Mitarbeiterinnen des Schulteam sind betroffen und berichteten von ihren Bekannten und Angehörigen. Die Gedanken

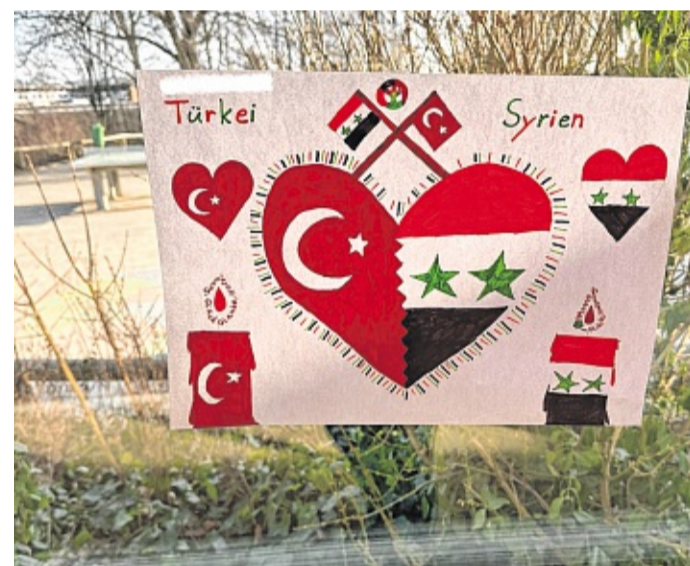

Solidarität mit den Opfern des Erdbebens zeigten Schüler der Grundschule.
Foto: TES/hfr

waren von Anfang an bei allen Menschen und bei deren

die Schulgemeinschaft signalisierte in Bildern und Texten, dass sie bei den Betroffenen steht. Alle wollten aktiv helfen und sind dem Spendenaufruf des Ministerpräsidenten gefolgt. Den zehnten Miteinander-Mittwoch an der TES planten die Schülerinnen und Schüler zusammen mit ihren Lehrkräften für eine besondere Aktion ein. Schnell waren verschiedene Ideen geboren. Diesmal wurden bereits am Vormittag die Ärmel hochgekrempt. Es fand erstmalig ein Miteinander-Helfen-Vormittag statt. Es wurden Tüten gefaltet, geklebt und gefüllt. Es wurden Waffeln gebacken, verschiedenste Muffins, Kuchen und herzliche Leckereien angeboten und bei einem großen Pausenbuffet von den Kindern verkauft. Am Ende des Tages hatte der Jahrgang über 700 Euro eingenommen. Diese Summe hat alle Erwartungen übertroffen. Die Schülerinnen und Schüler der 4. Klassen waren sehr stolz und glücklich und können nun mit ihren Spenden helfen. *pmi*

Goldene Konfirmation in Breitenfelde

BREITENFELDE. Die Kirchengemeinde Breitenfelde feiert auch in diesem Jahr wieder das Fest der Goldenen und Diamanten Konfirmation. „Ich freue mich, noch einmal in meiner Gemeinde dieses schöne Fest am Pfingstmontag feiern zu können“, so Pastor Frank Lotichius, der Ende

Juni in den Ruhestand geht. Diesmal ist die Kollegin, Pastorin Jennifer Rath aus Nienendorf, mit dabei. Der Gottesdienst wird um 10 Uhr beginnen. Das Kirchenbüro ist unter 04542/2421 erreichbar oder unter kirchenbuero@kg-breitenfelde.de. *pmi*

Wir müssen Abschied nehmen von einem lieben,
bis zum Ende positiv denkenden Menschen



Hans Maack

* 5.2.1938 † 30.3.2023

Wir werden dich für immer in unseren Herzen haben
und dich und deinen Humor so vermissen.

**Deine Hannelore
Bettina und Jörg
Nils und Sophie
Birte und Christian
und alle Angehörigen**

Wir nehmen in aller Stille Abschied.

Anneliese Janicki

† 23. Februar 2023

Mein Dank gilt allen, die mit mir
fühlten und mit mir zusammen von
meiner lieben Mutter Abschied
genommen haben.

Edith Lange

- Statt Karten -

Otto Bockholt

† 19. Februar 2023

Danke

für die tröstenden Worte, gesprochen oder geschrieben
für den Händedruck, wenn Worte fehlten
für alle Zeichen der Verbundenheit
für die Blumen und Hilfe aller
für die persönlichen und einfühlsamen Worte von
Pastor Joachim Kurberg
für das ehrenvolle Geleit der Träger der Feuerwehr

Rolf Bockholt

Seedorf, im April 2023



Helmut Sieh

† 19.2.2023

*Es ist schmerzhaft einen geliebten Menschen zu verlieren.
Es gibt aber Trost zu wissen, dass so viele ihn geschätzt haben.
Allen die sich in stiller Trauer mit uns verbunden fühlen,
danken wir von Herzen*

Gerda Sieh

im Namen der Familie

Gerd Böhm

† 25.2.2023

*Es ist schmerzhaft einen geliebten Menschen zu verlieren.
Es gibt aber Trost zu wissen, dass so viele ihn geschätzt haben
und ihre Anteilnahme auf so vielfältige Weise zum Ausdruck
gebracht haben.
Ein besonderer Dank gilt Albrecht GbR Bestattungen
für die hilfreiche Unterstützung.*

**Annette Böhm
André und Stephanie
Nini und Marco mit Nahla**



Traute Berscheid

† 2. Februar 2023

Herzlichen Dank

sagen wir allen, die sich in
stiller Trauer mit uns
verbunden fühlten und ihre
Anteilnahme auf so liebevolle
und vielfältige Weise zum
Ausdruck brachten.
Ein besonderer Dank gilt dem
Seniorenheim Uhlenspiegel
für die herzliche Betreuung,
Pastor Lage für die lieben,
tröstenden Worte und dem
Bestattungsinstitut Wolter für
die liebevolle Begleitung der
Trauerfeier.

Im Namen der Familie

Matthias Berscheid

Mölln, im März 2023

Wolfgang Wagner

† 2. März 2023

Danke

... für die vielen tröstlichen Worte
... für jede stille Umarmung
... für die Spenden an die Möllner Tafel
... für die Würdigung seiner ehrenamtlichen Tätigkeiten

Im Namen der Familie

Beate Redder, geb. Wagner

Mölln, im April 2023

*In Liebe haben wir Abschied genommen von
unserem Vater, Schwiegervater und Opa*

Ehrhardt Sattler

* 15.4.1938 † 24.3.2023

*Herzlichen Dank
sagen wir allen Verwandten, Bekannten, Freunden
und Nachbarn, die sich in unserer Trauer
mit uns verbunden fühlten.*

**Katharina und Peter
mit Florian und Christoph Radons**

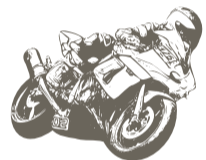

Ralf Stamer

† 10.3.2023

Breitenfelde, im April 2023

Wir sagen **DANKE**

an alle für die Anteilnahme durch Mitgefühl,
Gedenken und Verbundenheit.

Besonderer Dank gilt

- der Intensivstation Dr. Grefer und Team in Ratzeburg
- dem Bestattungsinstitut Urbrock
- Herrn Pastor Lotichius und Frau Thomsen
- Bindekunst Knabe

Im Namen der ganzen Familie
Susanne Stamer

*Die Macht der Gedanken,
die keiner kennt, ist die, die man
Erinnerungen nennt!*

Trauer

Nehmen Sie Abschied von
einem geliebten Menschen
mit einer Anzeige in Ihrer
Wochenzeitung.



Wir trauern um unseren
Kameraden

Hans-Erich Kühl

Wir werden ihm ein ehrendes Andenken bewahren.

**Verein ehemaliger Jäger Ratzeburg
Peter Neumann
Vorsitzender**

*Unser Herz sehnt sich nach deinen strahlenden Augen, nach deinen Umarmungen, nach deiner Liebe,
nach dem Leben mit dir. Wir vertrauen darauf, dass Gott dich in seinen Armen hält.*

Heike Hillmann

† 11. März 2023

Danke

Worte können nicht beschreiben, wie schwer es ist, einen geliebten Menschen zu verlieren.
Worte können nicht beschreiben, wie sehr es uns berührt hat zu erleben, wie viel Liebe und Freundschaft ihre
Wegbegleiter uns entgegengebracht haben und dass viele an sie denken und sie so vermissen.
Danke für alle Umarmungen, für die tröstenden Worte, gesprochen oder geschrieben, und für die Begleitung zur
letzten Ruhestätte.
Danke an das Bestattungsinstitut Dunkel & Sohn, insbesondere Christoph Barck, für die würdevolle, reibungslose
Begleitung.
Auch einen Dank von Herzen an die tolle Trauerrednerin Frau Heike Thomsen, die so eine wundervolle Rede
gehalten hat. Dank für den letzten Abschied.

Im Namen der Familie
Bernd Hillmann und Corinna Füllner

*Alles hat seine Zeit,
die Zeit der Liebe, der Freude und des Glücks,
die Zeit des Sorgens und des Leids.
Es ist vorbei. Die Liebe bleibt.*

Maria Schicksnus

geb. Schwering

† 4. März 2023

DANKE ...

... sagen wir allen, die sich in stiller Trauer mit uns verbunden
fühlten, ihre Anteilnahme auf so vielfältige Weise zum Ausdruck
brachten und gemeinsam mit uns Abschied nahmen.

Im Namen der Familien
**Claudia Martens
Detlev Schicksnus
Frank Schicksnus**

Neu-Güster, im April 2023

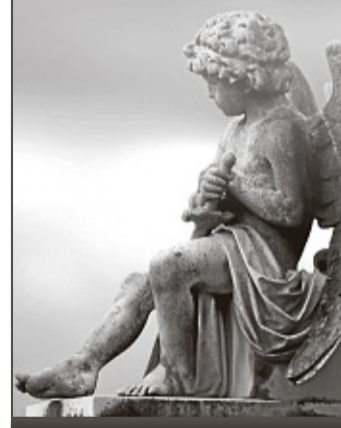

STEINMETZBETRIEB BERND ZINAU

INH. MICHAEL SCHAFFRAHN

NATURSTEIN GRABMAL BESCHRIFTUNG
Gudower Weg 11, 23879 Mölln, Tel. 045 42-82 31 88
www.steinmetz-zinau.de



**ALBRECHT
BESTATTUNGEN**
GbR

Gartenstr. 1 - 23909 Ratzeburg
Telefon (0 45 41) 8 23 29
24 Stunden telefonische Erreichbarkeit
www.albrechtbestattungen.de * albrecht.bestattungen@t-online.de



Waldbestattung
HIER VERWURZELT?

Die letzte Ruhe in Ihrem Element

www.bestattungshaus-dunkel.de
**04542 2789
23879 Mölln**

DUNKEL & SOHN
BESTATTUNGSHAUS

info@bestattungshaus-dunkel.de
04541 8949320
23909 Ratzeburg

MR. DEKO
STRANDKÖRBE & GARTENMÖBEL
MR. DEKO SHOWROOM
 Top Angebote · Restposten · B-Ware
 Lübecker Straße 7c
 22941 Delingsdorf
 Tel.: 04102 - 229 803
Öffnungszeiten:
 Mo-Fr: 8:30 - 17 Uhr
 Sa: 10 - 15 Uhr
 24/7 Online Shoppen
 www.mr-deko.com

Fleischerei Willi MARKS
 Unsere Angebote 11.4. - 15.4.23
Knusperkotelett 6,90 €
 Kotelett mit Knusperschwarte
 im Stück oder Scheiben
Putenschnitzel 1,79 €
 natur oder mariniert...100g
Wildbratwurst 1,49 €
 für Pfanne oder Grill
 weitere Angebote in unserem Hofladen
 in der Kolberger Str. 12, Mölln
 Infos unter: www.fleischerei-marks.de
 Wir wünschen Ihnen ein
frohes Osterfest!

Fisch Moritz
 Internationale Fischspezialitäten - jeden Freitag von 15.30 - 18.30 Uhr
In der Osterwoche Sonderöffnungszeiten:
 Ostersonntag 08.00 bis 13.00 Uhr
 Birgit Moritz · Alte Dorfstraße 23 · 23896 Poggensee
 Mobil: 0163/275 52 49 · Tel. 04543/89 79 354 · fischmarkt@t-online.de
 Verkaufshänger am Bolzplatz in Poggensee, Dorfmitte

Gesprächskreis trifft sich

MÖLLN. Der Gesprächskreis über psychische Erkrankungen befasst sich mit dem Thema: Traurig oder depressiv? Blues oder Krankheit? Was geht? Was hilft? Was geht nicht? Welche Erfahrungen haben Sie gemacht? Los geht es am Montag, 17. April, von 17 bis 19 Uhr in der Inklusive-Kultur-Werkstatt, Robert-Koch-Park, Hindenburgstraße 13, in Mölln. Die Teilnahme ist kostenlos, ein Einstieg jederzeit möglich. Eine Anmeldung ist nicht nötig. pmi

Schlachterei Bergmann
Ratzeburg, Gartenstraße 10, Tel. 04541 - 8 22 67
Ratzeburg, Große Wallstraße 8, Tel. 04541 - 8 43 23
Angebote vom 11.04. - 15.04.2023

Kotelett 1.000 g	8,90 €	Hausm. Leberwurst 100 g	1,09 €
Spanischer Schweinepfeffer 1.000 g	8,90 €	Frühstücksfleisch 100 g	1,19 €
Rumpsteak 100 g	3,29 €	Roter Heringssalat 100 g	1,49 €

Von Mo. - Fr. ab 11⁰⁰ Uhr: Stammessen pro Port. **9,30 €**
Jeden Freitag Bratkartoffeln mit verschiedenen Beilagen!
Donnerstag RZ, Gartenstr., 10 u. Samstag RZ, Gr. Wallstr.
Kartoffelsuppe 1 L 7,90 €

EDEKA Süllau
 Tritttau | Bargtheide | Ratzeburg | Mölln
 www.suellau-lebensmittel.de
 Gültig vom 11.04. - 15.04.23

Spargel weiß/violett, aus Norddeutschland Klasse II 400 g 1 kg = 9,98 3,99	Arla Kaergarden versch. Sorten 200 g - 250 g Becher 1 kg = 8,85 - 7,08 1,77	Heidemarkt, frische deutsche Putenschnitzel in Bedienung 100 g 0,99	Stilfser italienischer Schnittkäse kräftig-würziger Geschmack 50% Fett i. Tr. 100 g im Stück - erhältlich an der Käsetheke 1,79	Beck's verschiedene Sorten 24 x 0,33 Liter Flaschen Kiste/Abholpreis zzgl. 3,42 Pfand 1 Liter = 11,39 10,99
--	---	---	---	---

Viele weitere Angebote erhalten Sie hier:  Hier geht's zum aktuellen Handzettel

Jahreshauptversammlung des Spielmannszuges Mölln

MÖLLN. Im Mittelpunkt der diesjährigen Jahreshauptversammlung des Spielmannszuges der Freiwilligen Feuerwehr Mölln standen neben dem Bericht der Spielmannszugführung die Wahlen neuer Vorstandsmitglieder und zwei besondere Ehrungen. Nachdem die Spielmannszugführerin Sabine Carstens die Versammlung eröffnet hatte, begrüßte sie neben den anwesenden Mitgliedern insbesondere den Wehrführer Sven Stonies, der Gruß- und Dankesworte des Vorstandes und aller Kameradinnen und Kameraden der Wehr überbrachte. Ebenfalls erwähnte er das positive Auftreten des Spielmannszuges auf Kreis-ebene. Die Spielmannszugführerin Sabine Carstens berichtete, dass der Spielmannszug im Jahr 2022 ins-

gesamt elf Auftritte absolviert hat. So trat der Spielmannszug unter anderem beim Kreisfeuerwehrverbandstag, beim Schützenfest in Mölln mit Zapfenstreich sowie bei einigen Laternenumzügen auf. Die Mitglieder trafen sich im Jahr 2022 zudem zu 31 Übungsabenden und unternahmen einen Ausflug zu den Karl-May Festspielen in Bad Segeberg und in den Hansa-Park. Nach den Berichten über die Tätigkeiten im Jahr 2022 erfolgten die notwendigen Wahlen. Da aus beruflichen Gründen die Vorstandsposten der Stabführung, Schriftführung und Jugendbeauftragten neu zu besetzen waren, wählten die anwesenden Mitglieder Dirk Siemers zum Stabführer, Yvonne Carstens zur Schriftführung und Dustin Siemers zum Jugendbeauftragten.

Für fünf Jahre aktive Spielmannszugzugehörigkeit wurde Jan-Niclas Albrecht geehrt. Besonders geehrt wurde Dirk Siemers für seine 45 Jahre aktive Mitgliedschaft im Spielmannszug. Deutlich wurde auf der Jahreshauptversammlung auch, dass sich der Spielmannszug über neue Mitglieder ab 8 Jahren freuen würde. Musikalische Vorkenntnisse sind nicht erforderlich. Die Mitglieder treffen sich immer mittwochs von 17.30 bis 20 Uhr im Feuerwehrgerätehaus am St. Florian-Weg zum Üben. Wer gerne im Spielmannszug der Feuerwehr Mölln mitwirken möchte, kann sich gerne zu der Zeit am Gerätehaus einfinden oder sich per Email an Spz@feuerwehr-moelln.de unverbindlich informieren. pmi

Frohe Ostern!



Wo hab ich nur meine Autoschlüssel? Wo ist mein Impfpass geblieben? Hast du meine Geldbörse gesehen? Suchen ist über das Jahr gesehen oft lästig und nervt so manchen Zeitgenossen. Es gibt aber einen Anlass, bei dem jeder gerne auf die Suche geht: Ostern! Bunte Eier und so manche Süßigkeit oder auch ein kleines Präsent spornen unseren Suchtrieb auf angenehme Weise an. Wo sind sie versteckt? Das Stöbern wird alsbald belohnt. Viel Spaß dabei! Der MARKT wünscht allen Leserinnen und Lesern ein frohes und schönes Osterfest!
 Foto: M. Nordmann

Mittagsplaner

MARKT
 Sprechen Sie uns an!
 Tel. 04541-86360
Präsentieren auch Sie Ihren Mittagstisch
Erscheinungstermin jeden Samstag
Anzeigenschluss: Donnerstags, 13 Uhr

Lavastein
 Am Markt 1 - 23909 Ratzeburg
 Tel. 04541/84 03 24 · Fax: 04541/84 03 26
 www.restaurant-lavastein.de
 info@lavastein-ratzeburg.de
Mo. bis Fr. 11:30 - 15:00 Uhr vom 11.04. bis 14.04.2023
 M1 **Chicken Burger** mit BBQ-Sauce und Pommes Frites € 6,60
 M2 **Currywurst XXL „Dänische Art“** mit Röstzwiebeln, Pommes Frites, Gewürz-Curry-Ketchup € 6,90
 M3 **Garnelen-Teller „Markt“** mit gebratenen Garnelenschwänzen, dazu Salat und Knoblauch € 16,90
 M4 **Tortellini „Spinat“** mit Gorgonzola, in Sahnesauce € 9,50
 M5 **Penne Auflauf** mit Putenschnitzeln in Tomaten-Sahnesauce und Käse überbacken € 9,90
 M6 **Schweineschnitzel** mit Waldpilzsaucen, dazu Pommes Frites € 10,50
 M7 **Rinderleber „Berliner Art“** mit gebratenen Zwiebeln und Apfel, dazu Schneekartoffeln € 11,50
 M8 **Forellenfilet** in Butter gebraten, mit Wok-Gemüse, dazu Kräuterbutter und Salatbeilage € 12,50
 NEU: **Gemischter Salatteller** mit 1 Kugel Vanille-Eis € 2,30
 € 3,50

QUELLENHOF
 über die Dächer von Mölln...
 Hindenburgstraße 16 - 23879 Mölln
 Reservierung unter: 0 45 42 - 85 42 0
 oder info@quellenhof-moelln.de
 Alle unsere Gerichte können telefonisch bestellt + abgeholt werden!
Mittagstisch vom 11.04. - 14.04. (nicht Feiertags)
Lassen Sie sich überraschen!
Frohe Ostern und schöne Feiertage!
 Brunch: 14.5. + 28.5. + 11.6. p. Pers. € 24,00 inkl. Filterkaffee
 Unsere Öffnungszeiten
 Täglich: 11:30 - 14:00 + 17:30 - 20:30 Uhr
 Geschlossen: Mittwoch ganztägig und Sonntagabend

HARLEKIN
 Norddeutsche Catering + Services GmbH
 Hindenburgstr. 13 a · 23879 Mölln
 Tel. 04542-9959040 · Mo.-Fr. 11.30 - 14.00 Uhr
HAUPTGERICHTE 10.04. - 14.04.2023
 Mo. - GESCHLOSSEN -
 Di. 1. Würstchengulasch (Schwein) mit Paprika und Zwiebel dazu Ball-Reis
 2. Gedünstete Seehechtlschmitze an Krebssoße und Salzkartoffeln, dazu Eisbergsalat
 3. Brokkolicremesuppe, Pfannkuchen mit Zimt und Zucker, Apfelsauce
 Mi. 1. Nudel-Gemüseauflauf mit Käse und Tomatensoße
 2. Wildgulasch (mit Schwein) in Waldpilz-, Rosenkohl dazu Spätzle
 3. Polenta-Spinat-Tasche Buttersoße, Kartoffeln und bunter Salat
 Do. 1. Kasselermackeln (Schwein) Kümmel-Soße Sauerkraut und Kartoffeln
 2. Putenleberauflauf in Apfelsauce und Stampfkartoffeln
 3. Pasta Farfalle mit Gorgonzolasoße und Birne dazu Rucolasalat
 Fr. 1. Gebratene Buntbarschschnitte mit Dillsauce, Salzkartoffeln und Gurkensalat
 2. Gefüllte Kräuterbällchen mit Pesto-Sahnesoße und Gemüseris
 3. Blumenkohl-Kichererbsen-Curry mit Balreis
HAUPTGERICHT 7,50 €

AMADEUS
 Bar & Restaurant - Est. 1995
 Tel. 04542-9923992
 www.amadeus-moelln.de
Mittagstisch von 12:00 bis 14:30 Uhr
 Mo. Feiertag
 Di. Schweinebraten mit Blumenkohl polnische Art und Salzkartoffeln
 Mi. Gemüseragout mit Eibly
 Do. Nudelaufbau mit Schweinefleisch und Paprika
 Fr. Matjes nach Hausfrauenart mit Bratkartoffeln
Jedes Gericht 8,50 € inkl. Vorspeise oder Dessert im Wechsel.
 Mölln - Hauptstraße 7 (am ZOB)
 Nur solange der Vorrat reicht.
 Kurzfristige Änderungen möglich!